Balneario de Archena
(MURCIA)

Aguas sulfuradas, cloruradas, sódicas. Lodos vegeto minerales Radio activos.

Sin competencia para las enfermedades artríticas, reumaticas, paralíticas.

Especializadas en las enfermedades de la mujer y los niños.

ABIERTO TODO EL AÑO

Temporadas oficiales del 1.º de Abril al 30 de Junio y del 1.º de Septiembre al 30 de Noviembre.

Clima seco: temperatura siempre primaveral.

Región clásica del naranjo.

Interesantes y pintorescas escursiones a Murcia 20 kilometros, Cartagena, Pantano Alfonso XIII, Caravaca, Sierra Espuña, Orihuela, Elche, Alicante, Los Alcázeres, etc., etc.

HOTELES	Termas.	de una cama de .	6 a 20
		de dos camas de .	18 a 35
	Madrid.	de una cama de .	2'25 a 5
		de dos camas de .	7'25 a 10
	Levante		
	León	de una cama de .	1'50 a 2'75
		de dos camas de .	3'50 a 7

Si escriben referirse a este anuncio

Balneario-Sanatorio de Archena

Feria y Fiestas de Junio 1930

Archena

Farmacia y Laboratorio

Sánchez Hernández

M. Medina núm. 40

Preparación de ampollas inyectables y Sueros - Laboratorio de Esterilización - Trousseaux para Partos y para Operaciones Quirúrgicas - Oxígeno puro para uso fisiológico Sueros y Vacunas en general - Especialidades Nacionales y Extranjeras - Aguas Minero-Medicinales.

Proteinoterapia PEPTO-RINGER "Sanhández" para niños y adultos (Inyectable).

Anti-Luetico
BENZO-INDOLOR "Sanhández"
(Inyectable)

BLANCO-DENS polvos dentífricos, limpia y desinfecta la boca y obra como profiláctico de la Grippe y otras enfermedades infectocontagiosas .

CLINICA FERNANDEZ CREVILLEN

RAYOS X - DIATERMIA - FOTOTERAPIA - BAÑOS HIDRO-ELECTRICOS

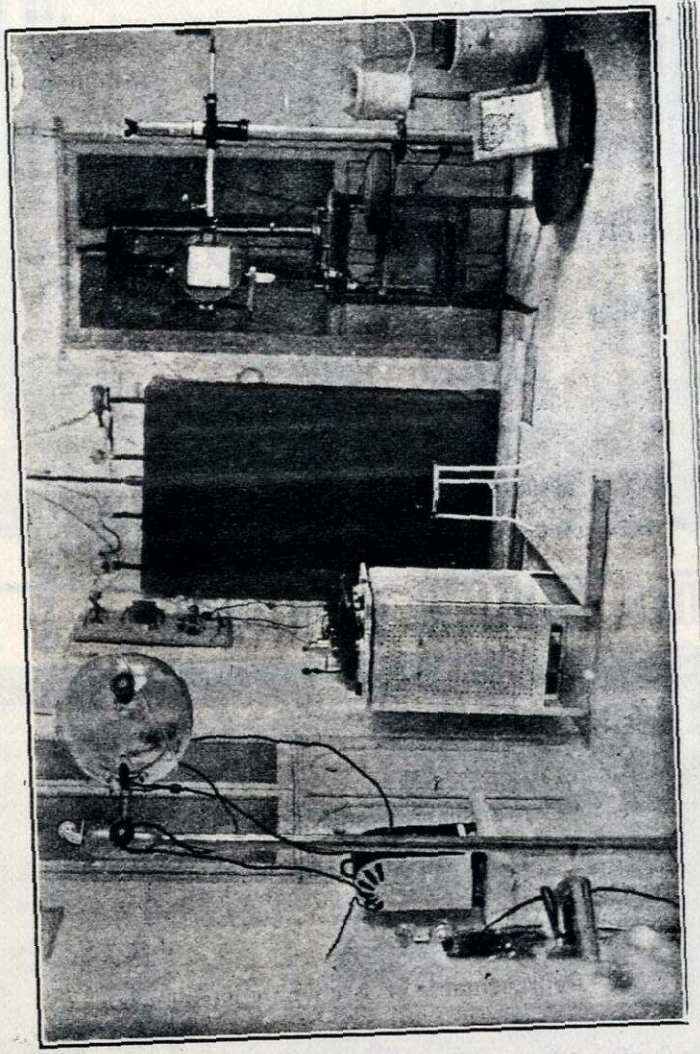

ARCHENA

Teléf.° 11

Droguería

ENRIQUE GIL LUNA

M. Medina, 16

(Carretera)

Archena

Gran Salón Barbería

JUAN JOSE PUCHE

Prontitud — Higiene
Confort — Corte de pelo
Lavado de Cabeza

Mayor, 1.-Archena

Máquinas SINGER para coser

AL CONTADO Y A PLAZOS

Este emblema comercial representa el servicio SINGER en todo el mundo.

Representante en Archena y pueblos inmediatos:

Eliseo Cano Lara

Ramón y Cajal, 31 **ARCHENA**

Clínica del Dr. Fernández Crevillén

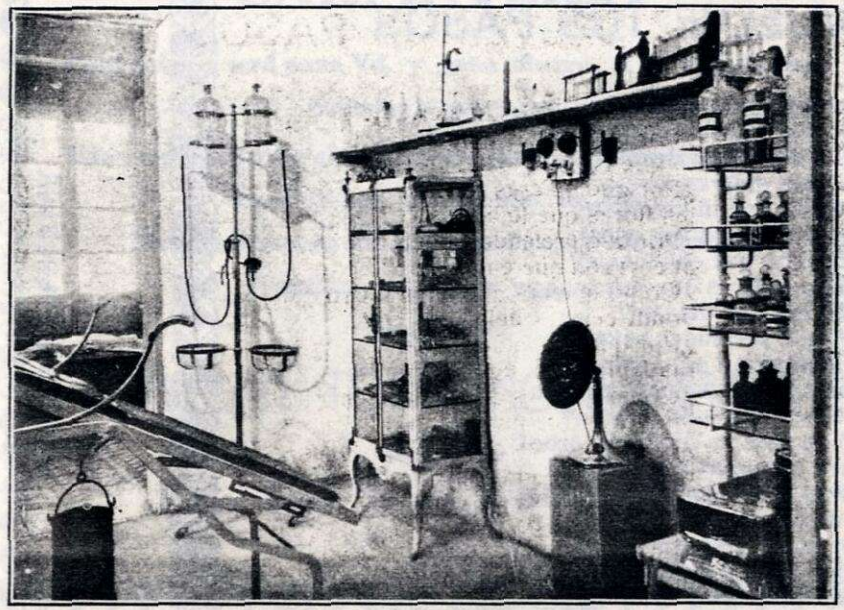

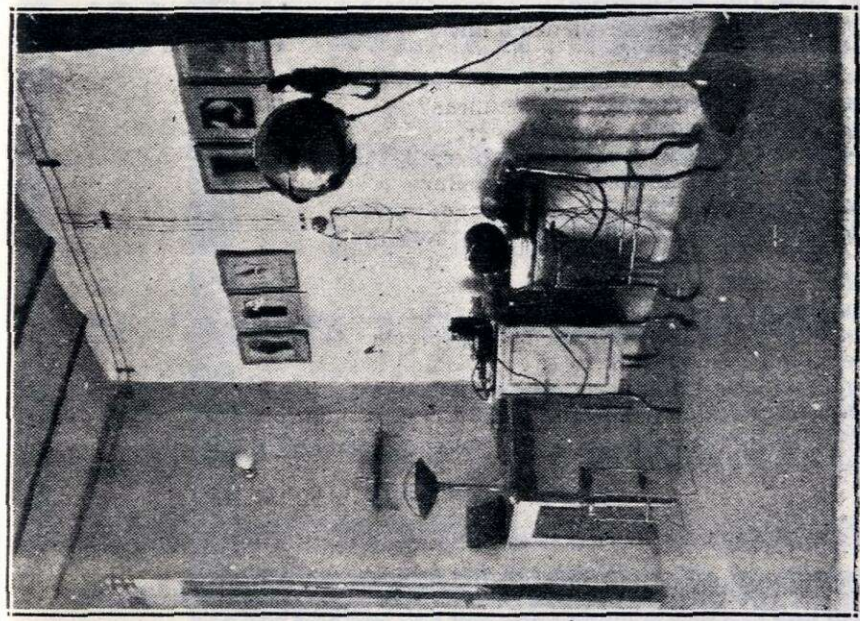

VUELVE TUS PASOS

¡Detén tus pasos, mujer...!
¿Por qué vienes a buscar
lo que en tiempo despreciaste?
¿Por qué quieres recojer
las flores que tú arrojaste?
¿Por qué pretendes querer
al corazón que engañaste?
¿Cómo quieres que haya fuego
donde cenizas dejaste?
¿Por qué pretendes besar
los labios que agonizaron?
¿Cómo quieres que te aromen
las flores que marchitaron?
¿Cómo quieres que en el árbol
tornen las hojas caídas?
¿Cómo quieres que haya sangre
donde ya cerró la herida?
¿Por qué pretendes volver
al nido que abandonaste?
¿Cómo quieres darle vida
a un amor que tú mataste?
¿Por qué pretendes finjir
lo que jamás has sentido?
¿Por qué pretendes querer
lo que en tu vida has querido?
¿Por qué vienes a turbar
la paz de mi pobre vida?
¿Por qué quieres que me queme
al fuego de tus mentiras?
¿Acaso puedes creer,
que sólo por ser mujer,
tienes derecho a triunfar
y con sólo una sonrisa,
puedes de nuevo engañar?..
¡No, mujer, tú te equivocas!...
¡Vuelve tus pasos atrás...
porque llegas ya tan tarde,
que el despreciado desprecia
y al engañar te engañaste.
¡Llegas tan tarde mujer...
que has hecho que aprenda a odiarte!
¡Vuelve tus pasos mujer
porque llegas ya muy tarde...!

ANGEL MORENETE

CARPINTERIA

Conveniente será para Vd. y gana dinero, si le manda sus trabajos a este taller.

Esta casa hace toda clase de trabajos concernientes al ramo.

Especialidad en Muebles de lujo.

Reparaciones en los estilos antiguos y modernos.

Prontitud, esmero y economia.

PIDALE PRESUPUESTOS

COMPRUEBELO

JOAQUIN TORRANO GARRIDO

Calle: Cura Caravaca, 5.– ARCHENA

JOAQUIN AVENZA MARTINEZ

Ultramarinos y Coloniales

Especialidad

en Jamones y Embutidos del país

Plaza Mayor, 2.-Archena

PARA ARTÍCULOS DE GOMA Y ORTOPEDIA

Farmacia Sánchez Hernández

TALLERES MECANICOS

DE

Fabricación de Muebles de Lujo

Construcción de Carrocerías
para Coche de lujo y Camiones.—Obras de Carpintería.
: Sección de Funeraria :

Fulgencio Garrido H.nos

Final Calle Mayor.--Archena.

LA PROVIDENCIA

Almacén de Coloniales, Harinas y Cereales

MANUEL SANCHEZ

HIJO SUCESOR DE

Mariano Sánchez Rodríguez

ARCHENA (Murcia)

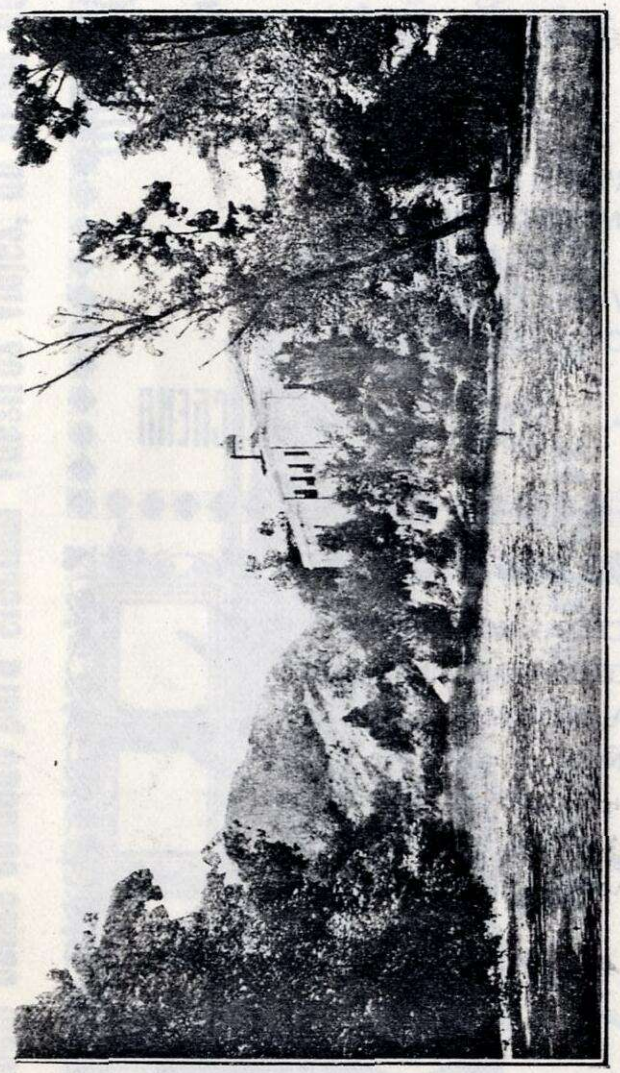

Una vista panorámica del Balneario

SALÓN BARBERÍA

DE

MIGUEL LÓPEZ SÁNCHEZ

SERVICIO ESMERADO
CONFORT · HIGIENE
CORTE DE PELO · MASAJES
LAVADO DE CABEZA
FRICCIONES DE MARCA

M. Medina, 31 -- (Carretera) -- ARCHENA

PAQUETERIA, MERCERIA, NOVEDADES
Y OBJETOS DE REGALO. CALZADOS
DE NOVEDAD PARA SEÑORAS,
CABALLEROS Y NIÑOS.
SOMBREROS Y
GORRAS DE
FANTASIA

LA NIEVES

Miguel Crevillén

SAN JUAN, 11.—ARCHENA

El único en su clase ¡No confundirse!

FARMACIA Y LABORATORIO Sánchez Hernández
La más surtida

Si buscais Coche cómodo para efectuar vuestros viajes, no dejen de ver

ODLSMOBILE

de lujo

núm. 5312

QUE TIENE SU PARADA FRENTE AL

Bar Victoria

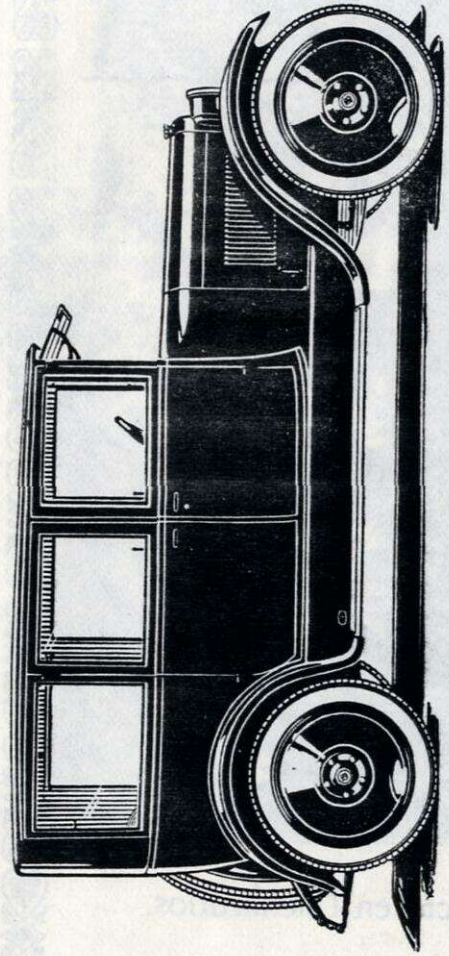

SALVADOR FOÑA

Domicilio: San Roque, 8. — ARCHENA

Farmacia y Laboratorio

VIUDA DE GIL HELLIN

Calle de los Pasos, 17.-ARCHENA

La más antigua y acreditada:

Medicamentos de absolute pureza y garantía.

Gran surtido

en

Especialidades

de

todas clases.

Surtido lo más selecto en Esterilizados.

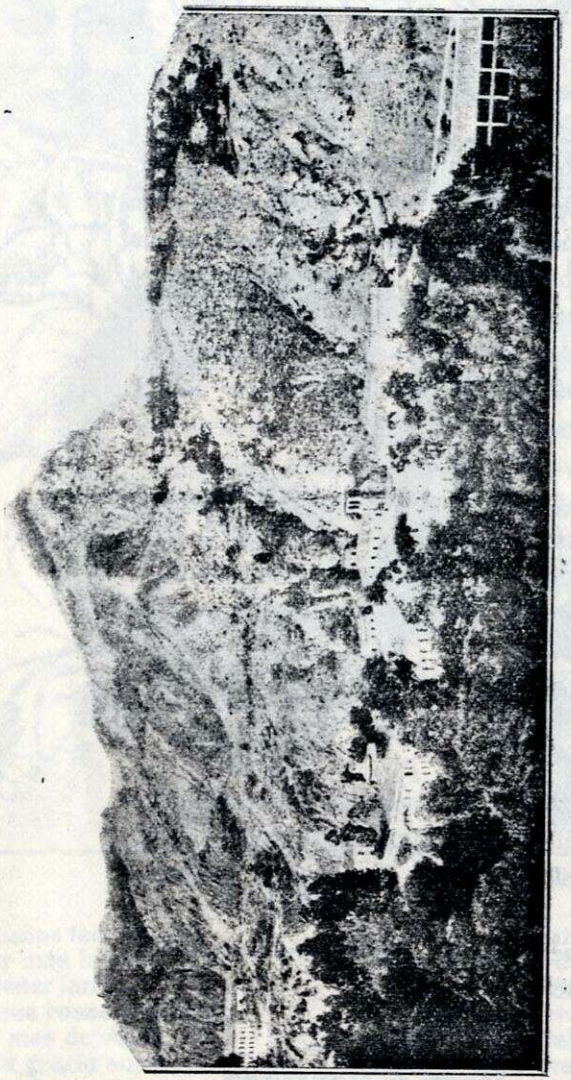

Balneario de Archena (Murcia). Paraiso Termal de España

AGRADECIMIENTO

Sería una falta imperdonable si nuestra pobre pluma, impulsada por un hondo sentimiento de gratitud, no se moviese para expresarles nuestro profundo agradecimiento a todos aquellos que han cooperado a la formación de este modesto ALBUM ANUNCIADOR, tanto a anunciantes como a colaboradores; pues con su esfuerzo han logrado que puedad salir de las tinieblas de la incertidumbre una idea acariciada en nuestra mente, y gracias a la buena voluntad de los hijos de Archena, esta idea ha tomado forma y se ha visto llegar a la realidad.

El confeccionar este ALBUM no nos ha guiado el movil del lucro (y prueba evidente es que no hemos reparado en gastos) y si solo tener el placer de que ostente en su portada una muestra viviente del corazón hidalgo, que siempre caracterizó a los hijos de este honrado pueblo.

Si pequeña es esta obrita por su tamaño, es grande porque encierra toda la voluntad de un alma y todo el sentimiento de un espiritu agradecido.

Y antes de terminar estas lineas, damos las más expresivas gracias a las simpáticas señoritas que han dejado posar su divina imagen, para ser trasladadas a una de nuestras humildes páginas.

Las deficiencias o imperfecciones que en ellas encuentren, las dejamos a juicio o critica del lector.

Los editores:

JOVER Y MORENETE

"CHICAS" DE ARCHENA

A ELLAS

Sois las rositas tempranas
más finas y más lozanas
que pudo tener jardin.
Sois más que rosas humanas,
rositas del mes de Abril.
Fué tanta la gracia suma,
con que amor os modeló,
que más que mujer humana,
sois rosita de pasión.
¿Qué gracia tienen sus ojos,
que cautiva el corazón?
¿Qué aroma tienen sus risas,
que hacen respirar amor?
¿Qué influencia tan divina,
tienen con el corazón?
Tienen la altivez de reina,
de la española bravia.
Tienen el fuego en las venas
del sol de la Andalucía.
Tienen el mirar tranquilo
de los luceros tempranos.
Tienen aroma en sus risas
de los jardines murcianos.
Tienen majestad de diosas
y blancura de azucena,
¡sois las rosas más hermosas
de los jardines de Archena!

ANGEL MORENETE.

Fiestas del Corpus Christi en el año 1930

PROGRAMA

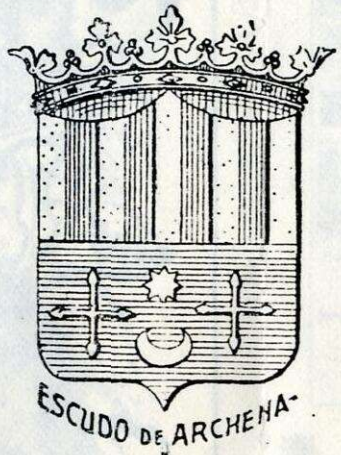

JUNIO 18 Miércoles

Al amanecer, anuncio de las fiestas, con disparo de tracas, cohetes y bombas. La Banda municipal recorrerá las calles ejecutando bonitas partituras.

A las 11, Reparto de bonos a los pobres de la localidad.

A las 20, Una Gran Cabalgata artística recorrerá las principales calles de la población pronunciándose bandos de la huerta

A las 22, Velada musical en la Plaza de Don Juan de la Cierva.

A las 24, Disparo de una gran traca luminosa que recorrerá varias Calles.

JUNIO 19 Jueves

A las 9, Solemne función religiosa, en la que se cantará una Misa a gran orquesta, estando encargado del panegírico el muy ilustre orador sagrado D. Saturnino Fernández Sánchez, Magistral de la Santa Iglesia Catedral de Murcia.

A las 12, Concierto musical en la Plaza de Don Juan de la Cierva.

A las 18, Solemnísima procesión de la Sagrada Eucaristía con asistencia de las Autoridades y Hermandades establecidas canónicamente en la población.

A las 22, Velada musical en la referida Plaza.

A las 24, Monumental Castillo de fuegos Japoneses, por el afamado Pirotécnico Sr. Mateos.

JUNIO 20 Viernes

A las 17, Grandes Cucañas con importantes premios y elevación de globos grotescos.

A las 22, Velada musical en la Calle de M. Medina. En esta noche, dará comienzo un CONCURSO DE BALCONES, siendo premiados, por un Jurado competente, aquellos que ostenten la mejor iluminación y cuyo adorno se distinga por su gusto artístico.

JUNIO 21 Sábado

Concurso de coches adornados, adjudicándose importantes premios.

A las 22, Velada musical en la Plaza de Don Juan de la Cierva y Gran CONCURSO DE CANTE JONDO Y BAILES POPULARES con premios importantes.

JUNIO 22 Domingo

A las 17, Carrera de bicicletas para la obtención de cintas, bordadas por distinguidas Señoritas de la localidad.

A las 22, Velada musical en la Plaza dicha.

A las 24, Como final de fiestas, se disparará un estupendo Castillo de fuegos Japoneses, por el referido Pirotécnico.

NOTA. Durante las fiestas, lucirá una espléndida iluminación eléctrica y artística verbena en las principales Calles y Plazas de la Población.

La Banda de Música, estará dirigida por su competente Director Don Miguel Fernández Groso.

OTRA.—Durante las fiestas, se celebrará una GRAN KERMESSE benéfica con la cooperación de distinguidas Señoritas de la localidad.

LA COMISION

ARCHENERA

Lector: Un ramillete de mujeres,
todas, sin excepción, guapas, hermosas,
con la fragancia de abrileñas rosas
que al beso surgen de divina Ceres.
Tienen la claridad de amaneceres
en jardines de Amor. Muy candorosas,
sus decires son músicas melosas,
arrullos de purísimos placeres.
Ingénuas al reir, mirada tierna,
en la boca un clavel, y de alabastro
la frente, más pulida que el cristal.
Griega la línea, juvenil, eterna,
y celestiales resplandores de astro
por nimbo, de pureza virginal.

GINES MARCOS

Archena-Mayo-1930.

¡¡Atención!!

Antes de hacer sus compras,

visite la casa

Pepe el de los Muebles

Mayor, 15.--Archena

Taller de Hojalatería

Fontanero y

Mecánica fina

Vídrios planos

Julio Auladell

Archena (Murcia)

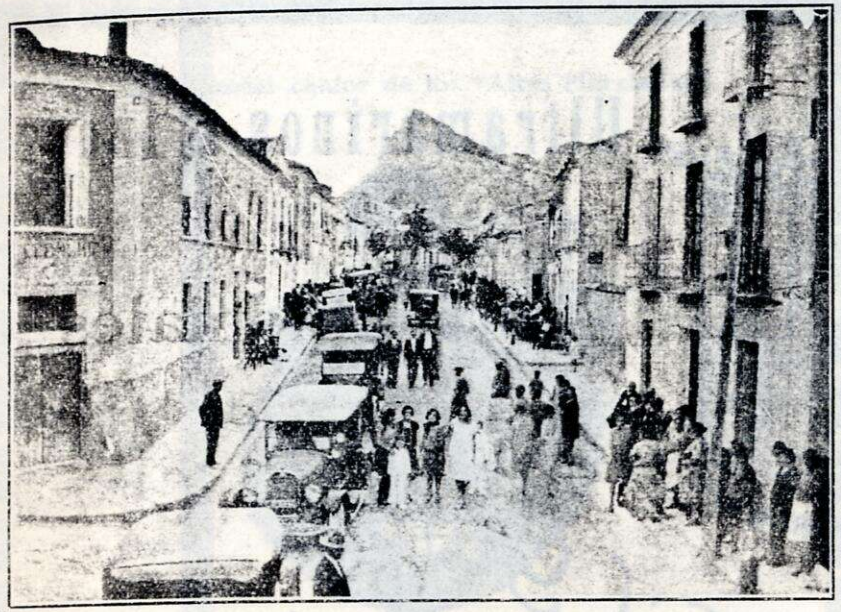

ARCHENA: Es una de las poblaciones de mayor florecimiento en todos los órdenes sociales y económicos de la vega del Segura; situado el mayor núcleo de su población en la margen derecha del mencionado Río, únese al Barrio del heroico Sargento García Marco (hijo de la Villa) por un magnífico Puente de Hierro de 70 metros de longitud.

En el transcurso de pocos años se ha estendido el regadío a casi todo el término y su población ha aumentado considerablemente siendo en la actualidad de 7.067 habitantes.

Se han instalado profusión de Fábricas conserveras y de envases para la exportación de los riquísimos frutos que produce y consecuente con este resurgir espléndido, las industrias relacionadas con la construcción y el Comercio en general llevan una vida próspera.

A poco más de un kilometro de la población se hallan los celebérrimos BAÑOS DE ARCHENA, calificados por el ilustre hidrólogo francés R. Molinery de «Paraiso Termal de España» situados a la margen del Río y en medio de un frodoso Parque y una Rosaleda verdaderamente paradisiacos.

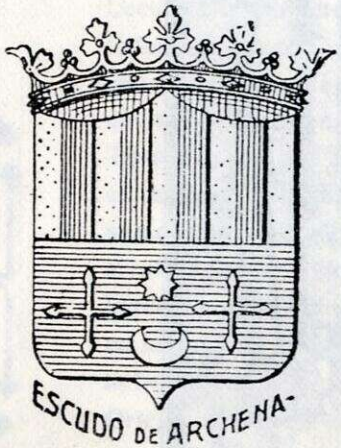

Ultramarinos y Coloniales de

José Gil García

Ferretería y Batería de Cocina

SALCHICHERÍA
Conservas vegetales
y de pescados.

VINOS Y LICORES

ESPECIALIDAD EN

Cafés - Galletas - Chocolates

y demás artículos

Calle San Juan, 29 *Archena*

COLONIAS MIRYA
Farmacia Sánchez Hernández

Al inmortal cantor de los "Aires Murcianos"

VICENTE MEDINA

Divino ruiseñor que alzaste el vuelo
para llevar tu melodiosa cuita
a la Pampa de América, infinita,
sobre sus frondas y bajo su cielo.

Aún, dentro de tu jaula, el santo anhelo
de mustia verdolaga se suscita,
que en vano, larga espera ya, marchita,
de tu dorado pico, sin consuelo.

Todo, desde tu marcha, sigue triste:
desde las ondas del fecundo río,
a las ramas que. al salto, sacudiste.

¡Y aún, el nidal. abandonado y frío
silente, espera el armonioso pio
del trino que, al dejarlo, suspendiste!

GINÉS MARCOS

FARMACIA Y LABORATORIO: Sánchez Hernández

La más surtida

PALABRICA (1)

I

«Adiós, le dije, nena;
yo volveré, nenica;
¡adiós y no me olvides
por náide en esta vida!»

De no faltarme nunca
me dió su palabrica...
«¡Te espero viva o muerta!»
llorando me decía. .

Llevándome hecha piazos
el alma de sentirla,
«Adiós, le dije, nena;
yo volveré, nenica.»

II

Allá muy lejos supe
lo que por mí sufría...
¡con otro hombre a la fuerza.
casarla pretendían!

Y yo pensaba siempre,
cá ves con fe más viva:
«Mi nena no me falta...
mi nena no me olvida...»

III

Y fué leal mi nena...
¡la pobre zagalica
logró no ser de náide
quitándose la vida!...

«¡Te espero viva o muerta!»
llorando me decía,
y muerta me esperaba...
¡cumplió su palabrica!

VICENTE MEDINA

(1) De su libro «En la Ñora».

PIDAN VINOS Y COÑAC

M. ROMERO FONTAN

DE JEREZ DE LA FRONTERA

ESPECIALIDADES

Ponche Infantil y Romero — Amontillado fino Pepín — Coñac Don Pelayo — Manzanilla María Pepa — Xeres Quina Don Pelayo — Macharnudo Don Ulpiano — Ginebra Inglesa
Gran Anisete

Agentes en todas las plazas

Gran Café Cervecería

ES EL MEJOR SURTIDO
Y EL MAS VENTILADO

Propietaria: Vda. de Mateo García

Gran surtido de helados de todas clases. Especialidad en Café, Cerveza, Licores y Cotel. Tercetos musicales a cargo del eminente profesor Don Francisco Dólera.

Carretera, 48 ARCHENA

En medias y Calcetines de lujo Casa de Miguel Azúcar - Archena

TALLERES TIPOGRAFICOS de La Verdad

Ediciones de obras de lujo y económicas; Revistas; Folletos y toda clase de IMPRESOS.

Pida precios antes de hacer sus encargos.

La Verdad

Sección de impresos Apartado, 13

MURCIA

José Ríos Ríos

Agente Comercial

San Juan, 8 Archena

Gran Salón Barbería

DE

Manuel Vicente

Servicio esmerado

Prontitud -- Lavado de cabeza -- Desinfección

Locciones

M. Medina, 9 (Carretera)

ARCHENA

La Moderna

Pastelería y Confitería

Especialidad en Pasteles de Carne calientes a todas horas.—Se sirven encargos para Bodas y Bautizos.

SALVADOR MONTORO AYALA

San Juan, 22 ARCHENA

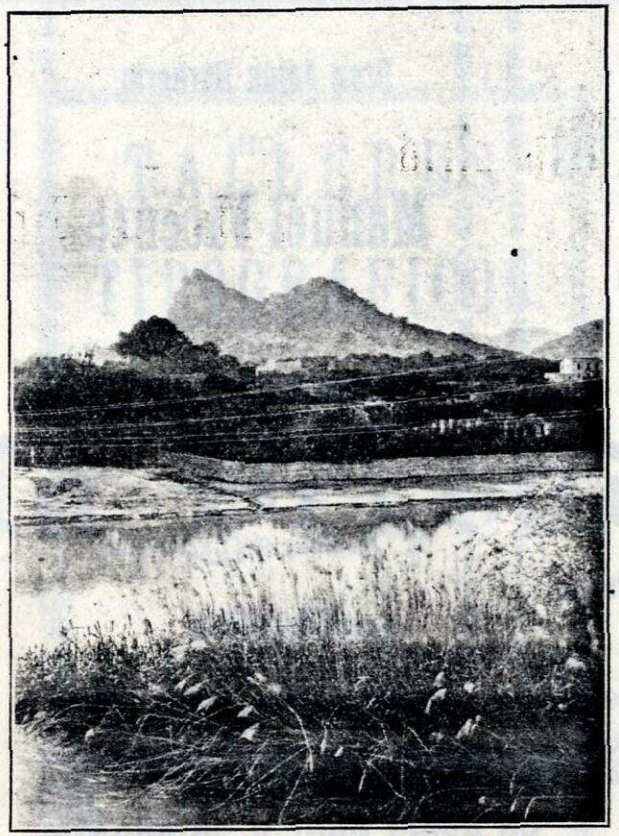

Vista panorámica del Río Segura sobre Archena

GRAN SALÓN BARBERÍA

A CARGO DEL PRACTICANTE

ALFONSO SANCHEZ

San Juan, 18 ARCHENA

Paquetería, Bordados
Encajes, Sombri-
llas, Calzados y

El Siglo de Oro

No-
vedades
Gran economía
Gusto depurado.

Manuel Varcalcel Martínez

P. de D. Juande la Cierva, 20-Archena

CASA MARTINEZ

Venta de Bicicletas y accesorios

Exclusiva de las Bicicletas FAVOR

Taller de reparaciones

Expendeduría de explosivos

M. MEDINA núm. 1

(Carretera)

ARCHENA

¡Señoritas!

si deseais vestir al gusto parisien, visitad el taller de Modista de las

Hermanas Illán

y os convencereis que no tienen rival en precios y Modelos

SAN JUAN, 12

ARCHENA

BLANCO-DENS POLVOS DENTIFRICOS
Farmacia Sánchez Hernández

HOSPEDAJE

Exclusivo para Viajantes

Antonia Crevillén

Mayor, 35.—ARCHENA (Murcia)

La Sultana

ofrece a su distinguida clientela los numerosos artículos de Paquetería, Perfumería y objetos de alta novedad.

Plaza Mayor, 12 **ARCHENA**

ELOGIOS INTIMOS

A mi que por Archena todo lo doy,
jamás podrá servirme de compromiso
el decir que tal pueblo viene a ser hoy
algo asi como un trozo del Paraiso.
Nunca supo de orgullos ni vanidades;
mas si supo afanoso buscar el medio
de vencer infinitas dificultades
y surgir a la vida con fe y sin tedio.
Si en lejanas centurias le era imposible
salir de su ostracismo desesperante,
ya la empresa más árdua la ve asequible,
y trabaja y progresa, bravo y pujante.
Y cómo no, lectores si hoy los más lerdos
pregonan que en Archena ya no hay querellas,
y que todos sus hijos son hoy más cuerdos,
y que todas sus hijas son hoy más bellas?.
Su labor silenciosa, digna de encomio,
elevó a un alto rango la agricultura,
y convirtió en jardines el patrimonio
de su antigua comarca, mísera y dura.
Los yermos infecundos que antes tenia
del Ope gigantesco, cabe su glasis,
dejaron de ser tierra, triste y baldia,
por vestirse con galas de los Oasis
No extrañeis que a sus gándaras, valles y oteros,
el trajin cotidiano lleve sus nuevas,
ni extrañeis que contemplen los forasteros
mil flores y cultivos hasta en sus cuevas
Trepidan los motores por la enramada
cual titanes que cuidan del regadio,
la floresta parece selva encantada,
suspiran los regatos, murmura el rio...
Las auras mañaneras, himnos inciertos
modulan cuando gimen entre las flores,
y amenizan la noche con sus conciertos
en errantes bandadas los ruiseñores.
A la sombra querida de sus palmares
cuyas hoajs el viento sacude y peina,
Archena sin el peso de hondos pesares,
piensa en Dios y sonrie como una reina.

— ——

Ya dije lo que pienso de Archena y voy
a dar fin a mis versos por ser conciso:
¡Pueblo tal en España, juro que es hoy,
algo asi como un trozo del Paraiso!...

JOSÉ A. JARA LÓPEZ.

Lo más surtido y más moderno

EN

Tejidos, Sombreros y Gorras

Ricardo Valcárcel

ARCHENA

Gran Casa de Viajeros

de

Martín Ríos

Situada en el centro
de la población

HABITACIONES
Servicio esmerado por
cubierto y a la carta.
GRAN CONFORT

M. MEDINA, 39

(Carretera)

ARCHENA.

Gran Salón Barbería

de

José A. Valcárcel

SERVICIO ESMERADO

PRONTITUD E HIGIENE

M. MEDINA, 12

(Carretera)

ARCHENA

CINEMA INIESTA

EMPRESA PROPIETARIA:

PROGRAMA INIESTA

Elegante Salón

donde se proyectan las grandes películas.

Para muy en breve están anunciadas las siguientes:

La Máscara de Hierro, por Douglas Fairbanks.
Ben Hur, por Ramón Novarro.
La Mujer y los Caballos, por María Iacobini.
Dinero, por Marie Glory.
Los Tres Mosqueteros por Aime Simón Girard.
Ezaravich, por Ivan Petrovich.
La Mujer Lijera, por Greta Garbo y John Gilbert.
Ocidente, por Claudia Victrix.
Los Ultimos Zares, por Elena Lunda.
El Forzado de Cayena, por Jean Murat.
Trapecio, por Paul Richter.
Áves de Paso, por María Jacobini.
El Legionario 67-82, por Hans Stuwe.
Napoleón.
Ámor de Madre, et., etc

No dejen de ver estas grandiosas películas interpretadas por los ases de la Pantalla.