

LA CULTURA DEL ARGAR

LA BASTIDA DE TOTANA

www.regmurcia.com



El Argar se extendió durante la Edad de Bronce por las provincias de **Almería, Jaén, Granada, Alicante y Murcia**. Se trata de una cultura plenamente definida, que podemos enmarcar cronológicamente entre los años **1.950 y 1.250 a.C.** y que, entre otros muchos instrumentos y técnicas, conocían el **arado, el telar, la metalurgia y la cerámica**.

Especial relevancia supone su concepto de **enterramiento**: rompiendo la tradición común a su época, **el hombre argárico no daba reposo a sus difuntos en necrópolis o enterramientos colectivos, sino bajo el suelo de sus viviendas, acompañados de variados ajueres funerarios**.

El tiempo ha demostrado que es amplia la presencia de yacimientos de esta cultura en nuestra región. Se encuentran ubicados en el **Valle del Guadalentín, en poblados cercanos a los afluentes del río Segura como Mula, Quípar y Benamor, hacia las comarcas de Cehegín, Calasparra y Moratalla y en los pueblos al norte que siguen las ramblas del Judío y de la Raja, como son Jumilla y Yecla**.

Sin embargo, si un asentamiento adquirió en su época tal relevancia como para ser hoy denominado el núcleo de poder argárico en nuestra Región ese fue, sin duda, el poblado ubicado en el cerro de **La Bastida de Totana**.

El poblado de **La Bastida**, ubicado a 5 kms. al noroeste de la localidad murciana de **Totana**, es cronológicamente el primer enclave argárico descubierto en **España** y, actualmente, uno de los más importantes de todo el territorio nacional. Desde su descubrimiento, por parte del granadino **D. Rogelio Inchaurrendieta** en **1.865**, muchos han sido los arqueólogos y las excavaciones que se han venido sucediendo en la afanosa tarea de acceder a su rico legado.

Los trabajos, que continúan hoy en día, muestran un poblado que ocupa más de **40.000 m²** y que en su época de máximo esplendor, en torno a **1.550 c.C.**, debió de estar habitado por entre **600 y 800** individuos. Todo un hito para su época.

Se han hallado casi **150 viviendas**, muchas de ellas con **enterramientos y ajuares en el subsuelo**. Para estos, se emplea tanto una cista o primitiva caja hecha con lajas de piedra o una urna o gran vasija de cerámica. Precisamente el empleo de ambas técnicas ha permitido un razonablemente buen estado de conservación.

Todo el poblado se estructura en torno a un concepto de urbanismo inteligentemente articulado para hacer habitable la pronunciada pendiente del cerro. La altura de este poderoso enclave permite el control visual del entorno, y por tanto de las rutas comerciales cercanas, así como una mayor facilidad de defensa, hecho al que contribuye el elaborado amurallamiento de todo el perímetro habitado.



Dentro del proyecto **Región de Murcia Digital** que lidera la **Comunidad Autónoma de la Región de Murcia** se han realizado, utilizando distintos formatos y tecnologías, diversas actuaciones de **digitalización de contenidos relacionados con el Yacimiento Argárico de La Bastida de Totana**. El resultado de estas actuaciones en sus diversos formatos pasará a formar parte del amplio catálogo de contenidos del Centro de Recursos Multimedia de la Región de Murcia.

Utilizando técnicas de **realidad virtual 3D** se han reconstruido algunas de las edificaciones y lugares más representativos del poblado.

Se han elaborado diversos **vídeos** que incluyen **entrevistas a expertos, el estado actual del yacimiento y diversas reconstrucciones**.

Para describir la vida y costumbres de los habitantes del poblado de La Bastida se ha realizado un completo **documental** en el que se han aplicado **técnicas digitales 3D**.

Se ha desarrollado un **juego multimedia** para conocer de forma amena y divertida determinados aspectos del poblado de **La Bastida**.

En **www.regmurcia.com** se pueden visitar todos estos contenidos y consultar una amplia información sobre la cultura de El Argar y el yacimiento de La Bastida.



Handwritten text at the top of the page, possibly a title or date, in a cursive script.

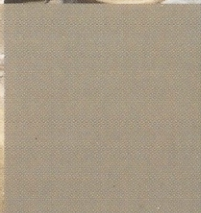
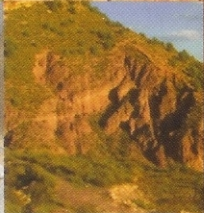
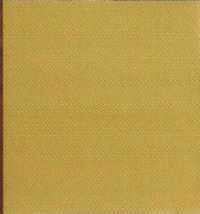



región de
murcia
digital

www.regmurcia.com

El proyecto **Región de Murcia Digital** y el **Centro de Recursos Multimedia de la Región de Murcia** tienen como objetivo común impulsar la implantación de la **Sociedad de la Información** en nuestra región mediante contenidos y servicios digitales a ciudadanos e instituciones, así como convertirse en la memoria histórica digital de la **Región de Murcia**.

Es una acción enmarcada en el **II Plan para el Desarrollo de la Sociedad de la Información en la Región de Murcia "regióndemurciaSI"** de la Dirección General de Innovación Tecnológica y Sociedad de la Información, de la Consejería de Industria y Medio Ambiente de la Comunidad Autónoma de la Región de Murcia.

Este trabajo sobre **El Argar** forma parte de una serie de actuaciones encaminadas a divulgar y conservar el patrimonio histórico de la **Región de Murcia** mediante el uso de las Nuevas Tecnologías.



Región de Murcia
Consejería de Industria
y Medio Ambiente
D.G. de Innovación Tecnológica
y Sociedad de la Información



AYUNTAMIENTO DE TOTANA

regióndemurcia**SI**
II PLAN PARA EL DESARROLLO DE LA SOCIEDAD
DE LA INFORMACIÓN EN LA REGIÓN DE MURCIA



Unión Europea
Fondo Europeo de
Desarrollo Regional