

GUIA TURÍSTICA INFANTIL



- ★Recomendaciones Para Los Padres
- ★Lugares Para visitar
- ★Actividades Para Realizar
- ★Curiosidades De La Ciudad
- ★Pasatiempos

ALICANTE

De 7 a 11 años

Recomendaciones para los padres

ES IMPORTANTE QUE EN ESTAS PRIMERAS PÁGINAS DE LA GUÍA EXPLIQUÉIS A VUESTROS HIJOS EL FUNCIONAMIENTO DE LA MISMA. AUNQUE ES MUY SENCILLO SERÉIS DE GRAN AYUDA PARA QUE EL NIÑO COMPRENDA DE QUÉ MODO SE HA DE USAR Y DESPUÉS PUEDA HACERLO ÉL SOLO YA QUE PRETENDEMOS QUE SEA UNA GUÍA DEL NIÑO Y PARA EL NIÑO.

- POR EJEMPLO EN EL APARTADO QUE EXPLICAMOS LA HISTORIA DE ALICANTE SERÍA MUY INTERESANTE QUE LO LEYERÁIS CONJUNTAMENTE CON VUESTROS HIJOS PUES SERÁ MÁS SIGNIFICATIVO SI A LOS TEXTOS E IMÁGENES QUE HEMOS INTRODUCIDO NOSOTROS LE ACOMPAÑA UNA BREVE EXPLICACIÓN POR VUESTRA PARTE. ESTO AYUDARÁ A QUE ESTE TEMA SEA TRATADO DE UNA FORMA MÁS COMPLETA. DESPUÉS, DURANTE LA VISITA, RECORDADLE ASPECTOS DE LA HISTORIA PARA QUE VEA "EN VIVO" AQUELLO QUE HA LEÍDO EN LA GUÍA. PEDID AL NIÑO QUE VERBALICE, DEJAD QUE SE EXPRESÉ LIBREMENTE SOBRE AQUELLO QUE ESTÁ DESCUBRIENDO.

- EXPLICADLE TAMBIÉN CON VUESTRAS PALABRAS DE QUÉ FORMA HA DE LEER Y USAR EL PLANO DE LA CIUDAD QUE ESTÁ EN LA CONTRAPORTADA DE LA GUÍA.

- LA GUÍA ESTÁ ESTRUCTURADA DE LA SIGUIENTE FORMA:

1. Visitas Que No te Puedes Perder: SON LUGARES QUE NO SE PUEDEN DEJAR DE VISITAR EN ESTE VIAJE. ESTE APARTADO LO HEMOS DIVIDIDO EN TRES PARTES BIEN DIFERENCIADAS:

a) Antes de la visita: UNA SERIE DE INDICACIONES, INFORMACIONES Y ACTIVIDADES PARA QUE LAS TRABAJEMOS ANTES DE REALIZAR LA VISITA AL LUGAR INDICADO CON LA FINALIDAD DE MOTIVAR AL NIÑO Y PREPARARLE BIEN PARA LO QUE VA A VISITAR.

b) Durante la visita: REALIZAREMOS ACTIVIDADES DURANTE EL MOMENTO DE LA VISITA. PRETENDEMOS QUE EN ESTE PUNTO LA GUÍA SIRVA DE GRAN ORIENTACIÓN SOBRE LO QUE ESTÁN VISITANDO DESPERTANDO EL INTERÉS EN EL NIÑO SOBRE AQUELLO QUE VA DESCUBRIENDO.

c) Después de la visita: ESTE PUNTO LO TRABAJAREMOS UNA VEZ TERMINADA LA VISITA PARA QUE SIRVA DE RECUERDO DE TODO AQUELLO QUE HA IDO DESCUBRIENDO EN LA MISMA.

2. Paseos Por La Ciudad: SON UNA SERIE DE RECORRIDOS QUE OS PROPONEMOS PARA QUE HAGÁIS DURANTE VUESTRA ESTANCIA EN ALICANTE.

3. Excursiones: EN ESTE APARTADO INDICAMOS EXCURSIONES QUE PODÉIS REALIZAR CON VUESTROS HIJOS A LUGARES CERCANOS A LA CIUDAD DE ALICANTE Y QUE SON DE GRAN INTERÉS CULTURAL.

4. Fiestas: QUEREMOS DAR A CONOCER LAS FIESTAS MÁS DESTACADAS QUE SE CELEBRAN EN LA CIUDAD.

Índice

Página

1. Antes de empezar	4
2. Para empezar	5
3. UN POCO DE HISTORIA...	6
4. Fiestas	7
5. Castillo De Santa Bárbara	8
6. Playa Del Postiguet	10
7. Puerto Deportivo	11
8. EXPLANADA DE ESPAÑA	12
9. Parque De Canalejas	12
10. De Paseo POR LA CIUDAD	13
11. Itinerarios	14



TELÉFONOS DE INTERÉS

TOURIST INFO
ALICANTE CENTRO
(+34) 965 929 802
AYUNTAMIENTO:
965 14 91 00 / 965 14 92 90
965 14 92 92

POLICÍA LOCAL:
965 10 72 00
BOMBEROS:
965 98 22 22
EMERGENCIAS: 080
GUARDIA CIVIL: 062



GUÍA PRIMEROS AUXILIOS

¿QUÉ HACER SI....

CORTES Y RASGUÑOS

1. DETÉN LA HERIDA APLICANDO PRESIÓN CON UNA GASA O UN PAÑUELO LIMPIO. SI EL SANGRADO PERSISTE A PESAR DEL PASO DE LOS MINUTOS, PIDE AYUDA MÉDICA.

2. MANTÉN LA HERIDA LIMPIA LAVANDO EL ÁREA CON JABÓN Y AGUA. SECA EL ÁREA SUTILMENTE CON UN PAÑUELO LIMPIO Y CÚBRELA CON UNA TIRITA.

SI EL CORTE ES MÁS SERIO Y PROFUNDO Y NO PARA DE SANGRAR, ACUDE AL MÉDICO.

SANGRADO DE NARIZ

1. SIÉNTATE E INCLÍNATE LIGERAMENTE HACIA ADELANTE.

2. APRIETA Y JUNTA LA PARTE BLANDA DE LA NARIZ UTILIZANDO SUS DEDOS PULGAR E ÍNDICE.

3. APRIETA DURANTE CINCO MINUTOS Y SI LA HEMORRAGIA NO DA SIGNOS DE PARAR ACUDE AL MÉDICO CON TUS PADRES.

RECUERDA Teléfono de emergencias: 112

A LOS PADRES

Bienvenidos a la ciudad de Alicante. Esta guía de turismo infantil la ha realizado el Patronato Municipal de Turismo de Alicante con la intención de que vuestros hijos sean los **verdaderos protagonistas del viaje** que estáis realizando. En ella aparecen fotografías, actividades, pasatiempos, lecturas, etc. para que vuestros hijos vayan descubriendo poco a poco cada rincón de esta ciudad. Queremos que la disfruten al máximo.

Se trata de una guía sencilla pero a la que hemos querido imprimirla un carácter **educativo y didáctico** para que se entretengan y aprendan al mismo tiempo. Queremos que vuestros hijos recuerden esta ciudad y este viaje por lo bien que se lo pasaron y los lugares que visitaron... Pretendemos que les quede en la memoria para siempre el colosal **Castillo de Santa Bárbara**, la deliciosa **Plaza del Postiguet**, el impresionante **Puerto deportivo**, la increíble **Isla de Tabarca**...y muchísimas cosas más.

En esta guía aspiramos a que el niño sea el **actor principal** aunque somos conscientes de su edad y consideramos de gran importancia el que vosotros los padres le ayudéis, le orientéis y animéis en el transcurso del viaje: ha de ser un viaje para disfrutar **toda la familia**. Es por ello hemos querido incluir en la guía unas orientaciones didácticas para vosotros, los padres, con la intención de ayudaros a sacar el mayor partido y provecho a la guía. Queremos que sea una **experiencia educativa**. Nuestro mayor deseo es que la disfrutéis.

Los autores

HOLA AMIGO/A.....

(esCRibe aquí tu NOMBRE).

**Te DOY LA BIENVENIDA a LA CIUDAD DE ALICANTE.
Me LLAMO ROUTER Y VOY a ACOMPAÑARTE en este MARAVILLOSO
viaje. Te enseñARÉ MUCHAS COSAS SOBRE esta CIUDAD Y LO que es
MÁS IMPORTANTE:
VAMOS a PASARLO MUy BIEN! Te ANIMAS a VENIR CONMIGO?
VENGA, SÍGUEME!**

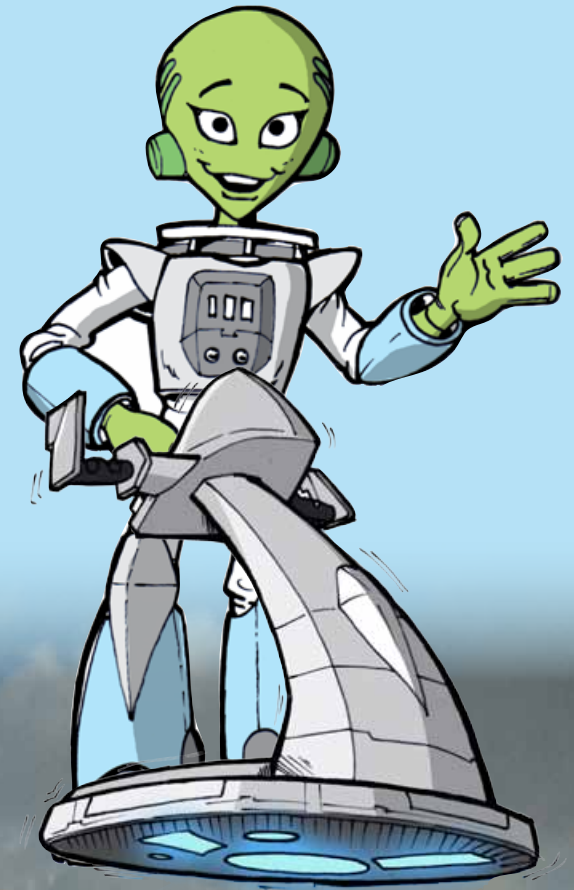

★ Antes De Empezar...

1. Qué es una "guía turística"?

LO QUE TIENES EN TUS MANOS ES UNA GUÍA TURÍSTICA. SIRVE PARA AYUDARTE A CONOCER MEJOR LA CIUDAD. EN ESTE CASO, LA CIUDAD QUE VAMOS A EXPLORAR JUNTOS ES ALICANTE. LA GUÍA TE VA A AYUDAR MUCHO EN TU VIAJE SI SABES UTILIZARLA BIEN.

2. De Qué Forma se usa La Guía?

LA GUÍA ES MUY FÁCIL DE USAR. SIMPLEMENTE HAS DE PONER ATENCIÓN Y FIJARTE. ESTÁ DIVIDIDA EN UNA SERIE DE PARTES:



VISITAS QUE NO TE PUEDES PERDER: Son aquellos lugares que no puedes dejar de visitar en este viaje.



DE PASEO POR LA CIUDAD: Recorridos que puedes hacer por la ciudad de Alicante.



EXCURSIONES: Puedes realizar varias excursiones desde Alicante a lugares que se encuentran cerca y que son muy interesantes.



FIESTAS: Para que conozcas las diferentes fiestas que celebramos en la ciudad de Alicante.



Antes De Que Empecemos Me Gustaría Que LeYeses Con atención el Funcionamiento De La Guía Para Que Puedas usarLa Mejor.

EN ESTA GUÍA ENCONTRARÁS:

- * FOTOS DE LOS LUGARES QUE VISITARÁS.
- * INFORMACIÓN IMPORTANTE.
- * ACTIVIDADES PARA REALIZAR.
- * CURIOSIDADES SOBRE LA CIUDAD.
- * PASATIEMPOS.
- * RECOMENDACIONES PARA TUS PADRES.

Y ADEMÁS...

- * UN PLANO DE LA CIUDAD ¡PARA QUE NO TE PIERDAS! EN LA CONTRAPORTADA DE LA GUÍA ENCONTRARÁS TU PLANO DE LA CIUDAD DE ALICANTE.
- * GUÍA DE PRIMEROS AUXILIOS. AQUÍ TE EXPLICAMOS DE MANERA SENCILLA CÓMO TIENES QUE ACTUAR SI TIENES ALGÚN PEQUEÑO ACCIDENTE. ¡ESPERAMOS QUE NO LO TENGAS!
- * TELÉFONOS IMPORTANTES A LOS QUE LLAMAR EN CASO DE EMERGENCIA.

★ Para empezar...



Dónde estamos?

PARA QUE TE SITIÚES: ESTÁS EN LA CIUDAD DE ALICANTE, QUE SE ENCUENTRA AL SUR DE LA COMUNIDAD VALENCIANA. TIENE APROXIMADAMENTE UNOS 315.000 HABITANTES Y ESTÁ CONSIDERADA LA SEGUNDA CIUDAD MÁS IMPORTANTE DE LA COMUNIDAD VALENCIANA.

Qué vais a encontrar en Alicante?

EN ALICANTE VAIS A PODER ENCONTRAR MUCHOS LUGARES INTERESANTES Y DIVERTIDOS: MUSEOS, EXPOSICIONES, PARQUES, PLAYAS, ETC. ADEMÁS CUANDO EMPECEÍIS A PASEAR POR LA CIUDAD PODRÉIS COMPROBAR POR VOSOTROS MISMOS QUE SE TRATA DE UNA CIUDAD TURÍSTICA. ESTO QUIERE DECIR QUE ES UNA CIUDAD VISITADA POR GRAN CANTIDAD DE GENTE DE NUESTRO PAÍS Y DE OTROS MUCHOS PAÍSES COMO ALEMANIA, FRANCIA, ITALIA, ETC. ¡VAS A OÍR HABLAR EN MUCHOS IDIOMAS DISTINTOS!



©URIOSIDAD

Alicante es una ciudad con un clima mediterráneo: los inviernos son suaves y sus veranos cálidos. Hay cerca de 3.000 horas de sol al año.

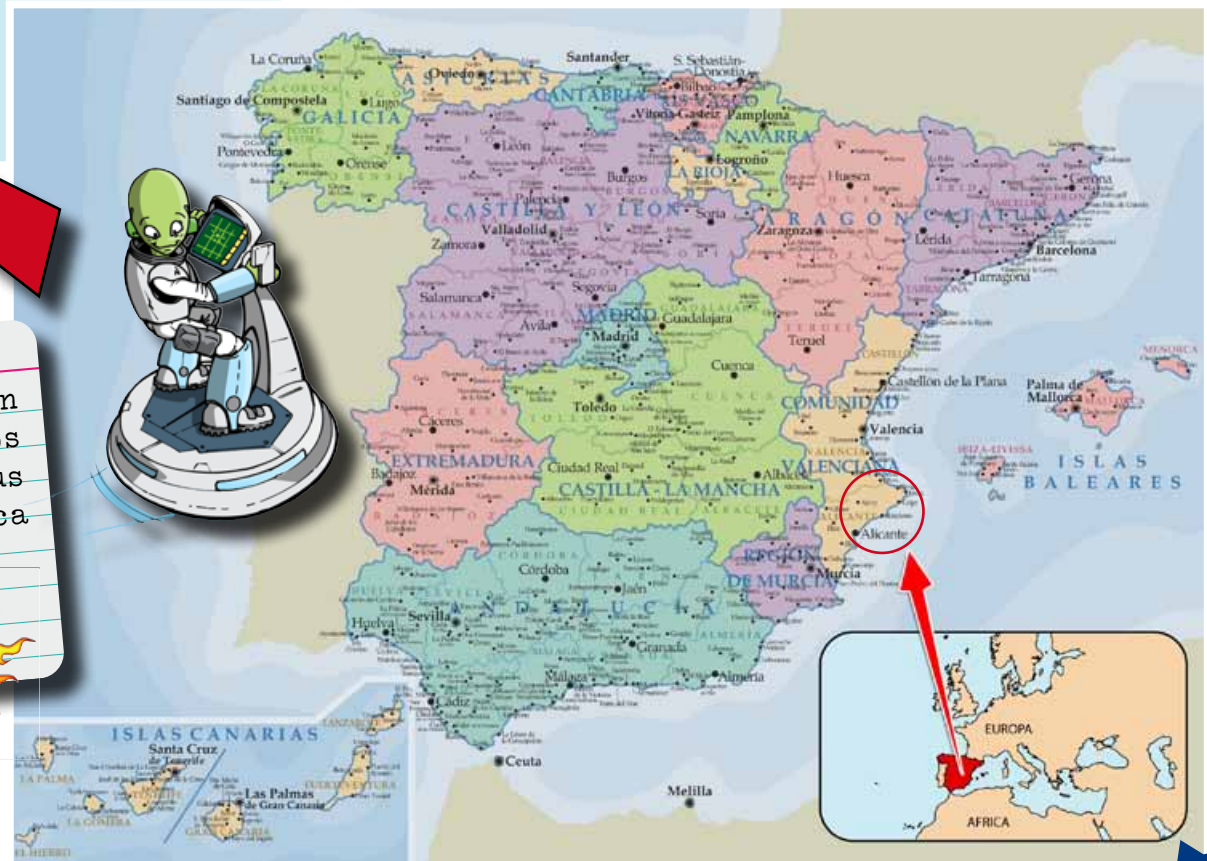
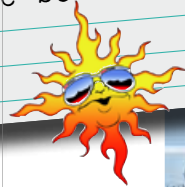

★ UN poquito de Historia...

ALICANTE ES UNA CIUDAD CON MÁS DE 3.000 AÑOS DE HISTORIA. VEAMOS DE MANERA SENCILLA CÓMO HA SIDO ESTA CIUDAD CON EL PASO DEL TIEMPO:



LOS PRIMEROS RESTOS DE LA EXISTENCIA DE LA CIUDAD DE ALICANTE SE PUEDEN ENCONTRAR EN LA COVA DEL FUM EN FONTCALENT EN EL III MILENIO A.C.



POSTERIORMENTE ENCONTRAMOS LA COLONIA IBÉRICA EN EL TOSSAL DE MANISES QUE POSTERIORMENTE SE CONVERTIRÍA EN LA CIUDAD ROMANA LUCENTUM, A 3KM AL NORTE DE LA LOCALIZACIÓN DEL ACTUAL CENTRO DE ALICANTE.



DESPUÉS DE LOS ROMANOS, LLEGÓ LA DOMINACIÓN DE LOS ÁRABES PASANDO A LLAMARSE AL-LA-QANT. SE ASIENTAN EN LA LADERA DEL MONTE BENACANTIL DONDE SE CREÓ LA VILA-VELLA.



EN 1247 SE DA PASO A LA VILA NOVA CUANDO ES CONQUISTADA POR ALFONSO X EL SABIO QUE CELEBRÓ LA VICTORIA DÁNDOLE EL NOMBRE DE SANTA BÁRBARA AL CASTILLO ÁRABE POR COINCIDIR CON EL DÍA QUE TOMARON LA CIUDAD.



EN 1490 FERNANDO EL CATÓLICO LE OTORGA EL TÍTULO DE CIUDAD

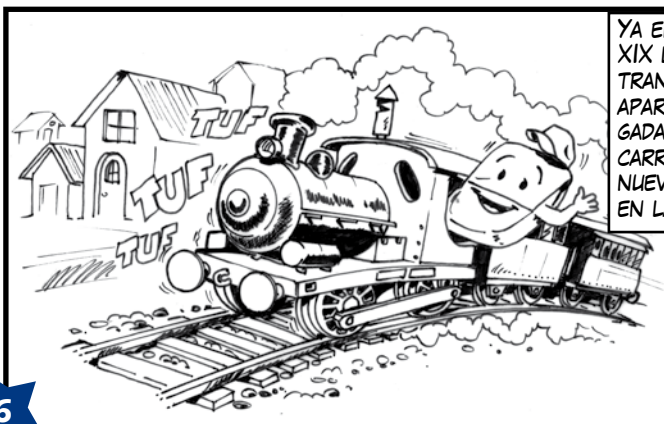

YA EN EL SIGLO XIX LA CIUDAD SE TRANSFORMA Y APARECE LA LLEGADA DEL FERROCARRIL. SE CREAN NUEVOS BARRIOS EN LA CIUDAD.



EN EL SIGLO XX LA CIUDAD SE MODERNIZA. NACEN LAS FAMOSAS HOGUERAS DE SAN JUAN.



Fiestas en Alicante

HOGUERAS DE SAN

JUAN: SON LAS FIESTAS MAYORES Y OFICIALES DE ALICANTE. SE INICIAN CON EL FAMOSO PREGÓN Y SE PLANTAN LAS HOGUERAS LA NOCHE DEL 20 DE JUNIO, QUEMÁNDOSE CUATRO DÍAS DESPUÉS.

SEMANA SANTA: LA SEMANA SANTA DE ALICANTE TIENE 30 COFRADÍAS QUE REALIZAN PROCESIONES. LAS PROCESIONES MÁS CONOCIDAS SON LA DEL DOMINGO DE RAMOS Y LA DE LA SANTA CRUZ.



MOROS Y CRISTIANOS:

ESTAS FIESTAS SE CELEBRAN EN CINCO BARRIOS DIFERENTES DE LA CIUDAD. SE REALIZAN NUMEROSOS ACTOS: DIANAS, DESPERTÀS, DESFILES (ENTRADAS), ETC. EL PUNTO FINAL SE PONE CON LA RETRETA, UN DESFILE CON TONO HUMORÍSTICO.



©URIOSIDAD

En el año 2006 se rodó la película Astérix y los Juegos Olímpicos en la Ciudad de la Luz de Alicante. La Ciudad de la Luz es un complejo audiovisual donde hay muchos platós para grabar películas de cine. Fue inaugurada en el 2005.

Estamos en el siglo XXI.
Y tú has venido a descubrir esta increíble ciudad. Una ciudad que como has visto tiene mucha historia. Queremos que tú formes parte de esta historia!





EL CASTILLO DE SANTA BÁRBARA

HORARIO DE VISITA AL CASTILLO
Lunes a Domingo de 10:00h. a 20:00h.
ENTRADA GRATUITA

EL CASTILLO QUE VAS A VISITAR FORMA PARTE DEL PATRIMONIO HISTÓRICO-CULTURAL DE LA CIUDAD DE ALICANTE. POR ESO TENEMOS QUE CUIDARLO, PROTEGERLO Y RESPETARLO TODOS.



EL CASTILLO DE SANTA BÁRBARA está situado en la CUMBRE DEL Monte Benacantil (166M. de altitud). Desde aquí podemos ver prácticamente toda la bahía de Alicante.

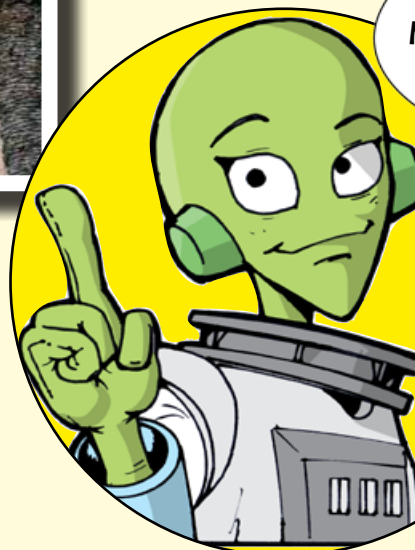

POR DÓNDE SUBIMOS AL CASTILLO?

LO HACEMOS POR UN ASCENSOR QUE ESTÁ EXCAVADO EN LA ROCA FRENTE A LA PLAYA DEL POSTIGUET.

TAMBIÉN PODEMOS IR A PIE POR EL PARQUE DE LA ERETA FRENTE A LA PLAYA, EN COCHE O EN TURIBÚS POR UNA CARRETERITA QUE EMPIEZA EN LA CALLE VÁZQUEZ DE MELLA. ELIGE LA FORMA EN QUE QUIERES ACCEDER AL CASTILLO Y PROPÓNSELO A TUS PADRES.

MARCA CON UNA CRUZ:

ASCENSOR

A PIE

EN COCHE



Actividad. MARCA CON UNA CRUZ:

¿EN QUÉ MONTE ESTÁ SITUADO EL CASTILLO DE SANTA BÁRBARA?

MONTE DE TABARCA

MONTE DE ALBUFERETA

MONTE BENACANTIL

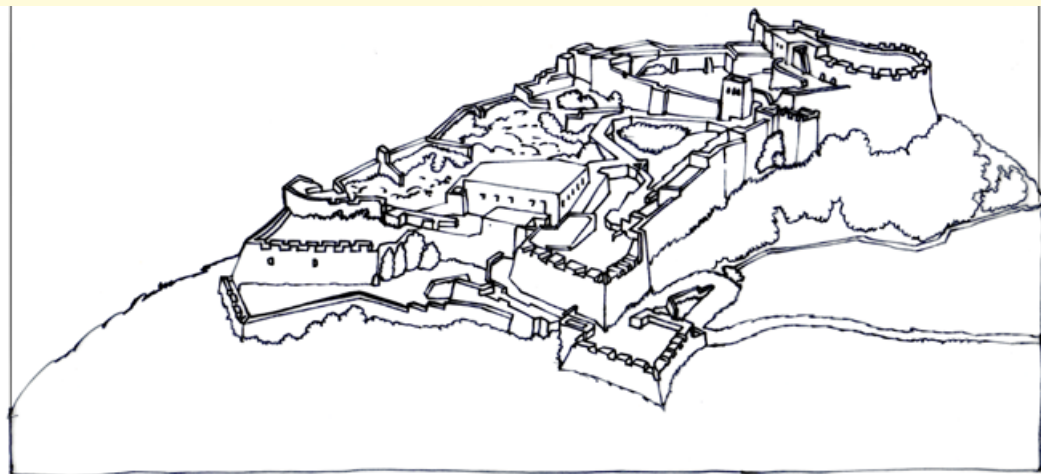

VOCABULARIO

Patrimonio histórico-cultural: Es el conjunto de yacimientos arqueológicos, castillos, monumentos, tradiciones, etc. de un lugar que forman parte de su historia, cultura y costumbres.

Cumbre: Parte más alta de una montaña.

DURANTE LA VISITA....

RECOMENDACIONES PARA ANTES DE ENTRAR

ESTÁS EN UN LUGAR DONDE VAS A ENCONTRAR MÁS PERSONAS VISITANDO EL CASTILLO. POR ESTO TE RECOMIENDO QUE PRESTES MUCHA ATENCIÓN A LO QUE VAS A VER Y A HACER: NO DEBES CORRER NI GRITAR Y SOBRETUDO NO ENSUCIAR NADA. ESTO ES IMPORTANTE PARA QUE TODOS PODAMOS DISFRUTAR DE NUESTRA VISITA AL CASTILLO.



ObseRva que el Castillo se Divide en tRes PaRtes o altuRas. Cada una de ellas es de una época DiFeRente.



Actividad. HAZ UN DIBUJO DEL PATIO DE ARMAS:



Actividad. MARCA CON UNA CRUZ:

¿DE QUÉ FORMA TE HAS DE COMPORTAR EN EL CASTILLO?

- ENSUCIARLO TODO.
- PRESTAR ATENCIÓN A LO QUE ESTOY VISITANDO
- CORRER POR EL CASTILLO.
- MOLESTAR A LOS DEMÁS VISITANTES.
- GRITAR



EL CASTILLO ES UNA FORTALEZA Y POR ESO ESTÁ RODEADO POR UNA MURALLA



©URIOSIDAD

Si observamos el Castillo desde la fachada marítima se puede distinguir en el monte una figura que parece una cara humana de perfil. Es la conocida "cara del moro".

★ Playa del Postiguat



Ves qué Playa tan bonita? Se trata de la famosa Playa del Postiguat... Aquí podrás jugar y divertirte un buen rato.



IMPORTANTE: DISFRUTA DEL SOL CON SEGURIDAD:

- UTILIZA UN FOTOPROTECTOR ADECUADO A TU TIPO DE PIEL. NO TE OLVIDES DE PROTEGERTE LOS OJOS Y LABIOS (PROTÉGELOS CON UNAS GAFAS ADECUADAS Y PROTECTOR LABIAL).
- PROTEGE LA CABEZA DE LA ACCIÓN DIRECTA Y PROLONGADA DE LOS RAYOS SOLARES. UTILIZA GORRO, SOMBRERO, ETC., Y MÓJALA DE VEZ EN CUANDO CON AGUA.
- BEBE LÍQUIDOS EN ABUNDANCIA, AYUDARÁN A REPONER LA PÉRDIDA DE AGUA Y SALES MINERALES QUE SE PRODUCEN CUANDO LA SUDORACIÓN ES ABUNDANTE.



Actividad.

BUSCA A ROUTER EN EL DIBUJO DE LA PLAYA...
¡SE HA PERDIDO ENTRE TANTA GENTE!



★ Puerto Deportivo



Estamos ante el Puerto Deportivo de Alicante. Disfruta viendo cuántos barcos hay en él...



Pasatiempo

ENCUENTRA LAS SIGUIENTES PALABRAS EN LA SOPA DE LETRAS:

Barco

S U H T B A R C O

Puerto

J R H Y S K T Y U

Yate

P U E R T O D A M

Velero

N H R T E L S T A

Mar

V E L E R O G E R



©URIOSIDAD

Con motivo de la salida de la regata alrededor del mundo (Volvo Ocean Race) en el año 2008, se construyó un nuevo espacio entre la marina y la Playa del Postiguet. Esta regata partirá nuevamente desde Alicante en sus próximas 3 ediciones.



La EXPLANADA DE ESPAÑA



Estamos en el paseo más importante y conocido de Alicante. Tiene casi medio kilómetro de largo y cuenta con cuatro hileras de palmeras.

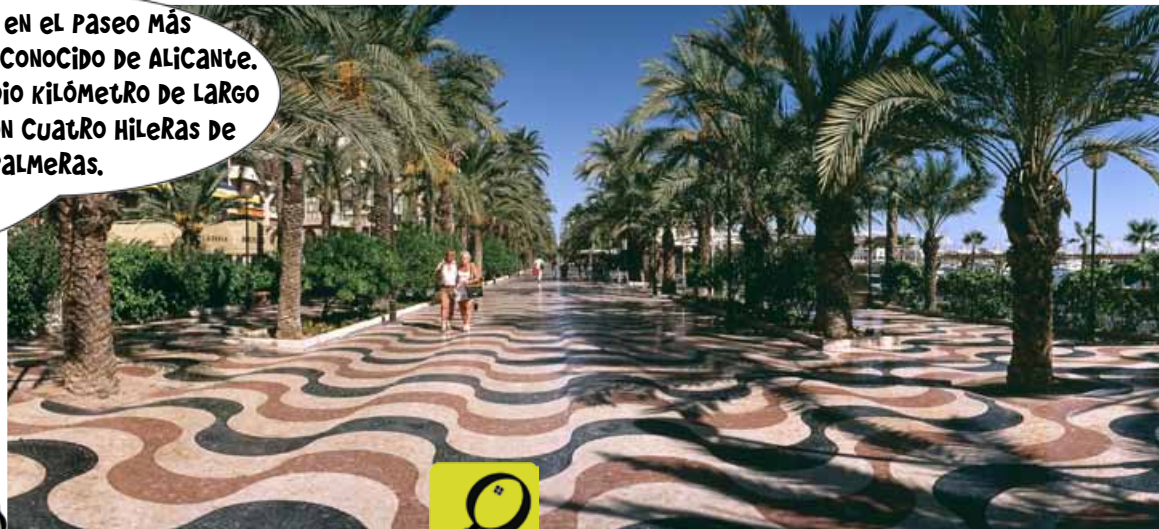

©URIOSIDADES

El suelo del paseo está compuesto por más de 6.600.000 teselas de mármol tricolor.

Los Ficus del Parque de Canalejas miden aproximadamente 20 metros de altura.

VOCABULARIO

Teselas: Piezas pequeñas con las que los romanos construían los mosaicos.

★ Parque Canalejas

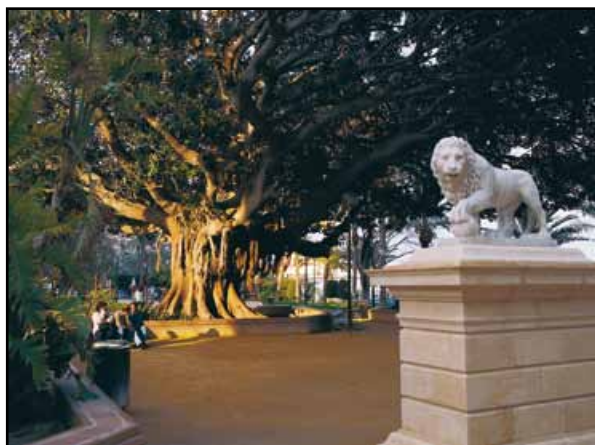

VOCABULARIO

Ficus: pertenece a la familia de las Moráceas y procede de zonas tropicales y subtropicales de Europa, Asia, África y el Pacífico

EL PARQUE CANALEJAS es ideal PARA RELAJARNOS: si queremos leer un ratito o descansar aquí lo podemos hacer. Si buscas bien por el parque encontrarás un mapa de España de gran tamaño... A ver si lo encuentras!



Actividad. MARCA CON UNA CRUZ:

EL FICUS ES...

- UN BARCO
- UN ÁRBOL CENTENARIO
- UN PARQUE DE ALICANTE

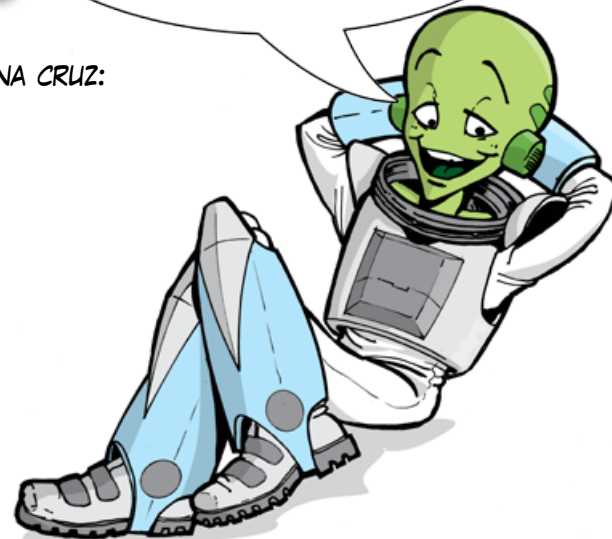

★ De Paseo Por La Ciudad

Para que puedas visitarlo todo de manera ordenada te aconsejo que organices los siguientes paseos...

1^{ER} PASEO

Playa Postiguet

Puerto Deportivo

Explanada España

Parque Canalejas

2^º PASEO

Castillo Santa Bárbara

Parque Ereta

Barrio Santa Cruz



Además te recomiendo que visites los siguientes lugares...



AYUNTAMIENTO



MARQ

MUSEO ARQUEOLÓGICO DE ALICANTE



ISLA DE TABARCA



CONCATEDRAL DE SAN NICOLÁS

Itinerarios



1. El Valle del Juguete:

EL VALLE DEL JUGUETE ABARCA LAS POBLACIONES DE IBI, ONIL, BIAR, TIBI Y CASTALLA Y RECIBE SU NOMBRE POR LA IMPORTANTE CONCENTRACIÓN DE EMPRESAS JUGUETERAS DE LA ZONA DONDE SE FABRICAN LA MAYORÍA DE LOS JUEGOS Y JUGUETES DEL PAÍS.

PODEMOS VISITAR:

- **El monumento a los Reyes Magos** UBICADO EN LA CIUDAD DE IBI (ALICANTE). ES EL ÚNICO MONUMENTO CONOCIDO EN EL MUNDO DEDICADO A LA FIGURA DE LOS TRES REYES MAGOS DE ORIENTE.
- **Ludoteca "Valle del Juguete"** UBICADA EN IBI (ALICANTE) Y ESTÁ COORDINADA POR EL DEPARTAMENTO DE PEDAGOGÍA-PRODUCTO DEL INSTITUTO TECNOLÓGICO DEL JUGUETE (AIJU).



2. Benidorm:

ES UNA CIUDAD EQUIPADA CON TODOS LOS SERVICIOS NECESARIOS PARA ACOGER DURANTE EL AÑO A VARIOS MILLONES DE TURISTAS NACIONALES Y EXTRANJEROS.

PODEMOS VISITAR: PARQUES TEMÁTICOS

- **TERRA MÍTICA:** DESCUBRE TODO LO QUE SE ESCONDE A ORILLAS DEL MEDITERRÁNEO. EGIPTO, ROMA, GRECIA, IBERIA Y LAS ISLAS, MILES DE AÑOS DE HISTORIA CONVERTIDOS EN DIVERSIÓN, EMOCIÓN Y ADRENALINA.
- **TERRA NATURA:** LOS 320.000 METROS CUADRADOS DE SUPERFICIE QUE POSEE ESTE PARQUE ESTÁN DIVIDIDOS EN CUATRO ZONAS QUE SON: PANGEA, LA ZONA DE ENTRADA AL PARQUE, AMÉRICA, ASIA Y EUROPA. PODRÁS OBSERVAR MÁS DE 1.500 ANIMALES DE 200 ESPECIES DIFERENTES Y MÁS DE 2.500 EJEMPLARES DE MÁS DE 160 ESPECIES DE ÁRBOLES Y ARBUSTOS DE ESTAS REGIONES.
- **MUNDOMAR:** DEMOSTRACIONES DE AVES EXÓTICAS, LEONES MARINOS Y DELFINES JUNTO A UN ENTORNO DE CONSTRUCCIÓN TROPICAL, PUENTES DE MADERA, GRUTAS, ETC.
- **AQUALANDIA:** ES EL MAYOR PARQUE ACUÁTICO DE EUROPA. OFRECE DIVERSIÓN A TODOS AQUELLOS QUE QUIEREN DISFRUTAR DEL AGUA DE UNA FORMA ESPECIAL.



3. Las Salinas de Santa Pola

EN ELLAS SE PUEDE DISFRUTAR DE LAS ESPECTACULARES CONCENTRACIONES DE DISTINTAS ESPECIES DE AVES QUE SE ALIMENTAN EN LAS SALINAS.

PODEMOS VISITAR:

- **El Museo de la Sal**, SITUADO EN EL PARQUE NATURAL DE LAS SALINAS, EN UN ANTIGUO MOLINO DE SAL RESTAURADO, QUE PERTENECIÓ A UNA DE LAS PRIMERAS INDUSTRIAS SALINERAS QUE SE INSTALARON EN LA ZONA. EN ÉL PODEMOS DESCUBRIR LOS DIFERENTES USOS DE LA SAL, SU FORMA DE OBTENCIÓN, LAS PRINCIPALES EXPLOTACIONES, LAS RUTAS DE SU COMERCIO EN EL SIGLO XVII, ETC.



4. La Sierra de Mariola

EL PARQUE SE SITUÁ ENTRE LAS PROVINCIAS DE VALENCIA Y ALICANTE DENTRO DE LAS COMARCAS DE L'ALCOIA, EL COMtat Y LA VALL D'ALBAIDA. LOS SIGUIENTES MUNICIPIOS ALICANTINOS FORMAN PARTE DEL PARQUE NATURAL: AGRES, ALCOI, ALFAFARA, BANYERES DE MARIOLA, COCENTAINA Y MURO DE ALCOY. ES UNA SIERRA RICA EN PLANTAS MEDICINALES Y AROMÁTICAS; LOS NUMEROSOS SENDEROS, MUCHOS DE ELLOS PROVISTOS DE FUENTES, INVITAN AL PASEO; Y MERECE UNA VISITA LOS RESTOS ARQUEOLÓGICOS QUE SE DISTRIBUYEN POR SU ÁREA.

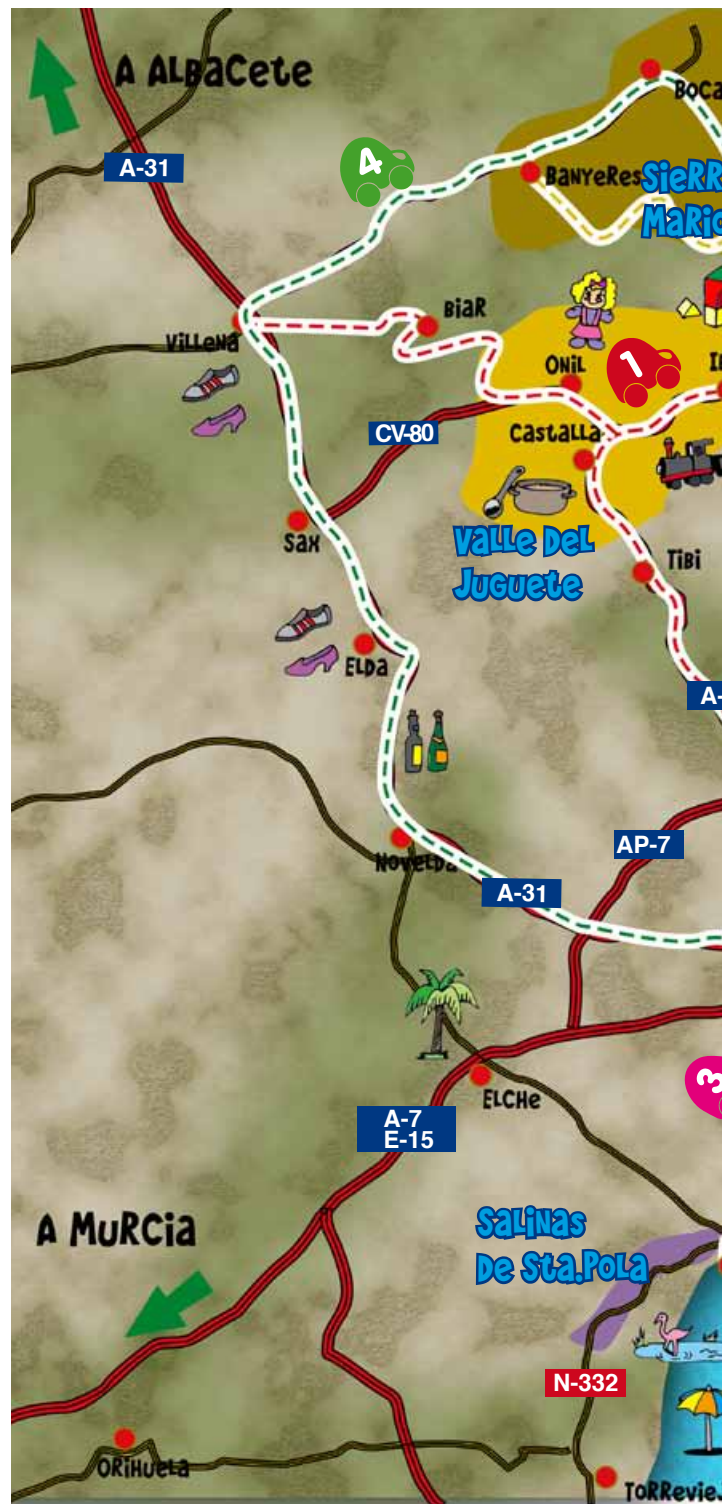



5. Parque Natural De La Font Roja

UBICADO EN LA COMARCA ALICANTINA DE L'ALCOIA, ENTE LOS TÉRMINOS MUNICIPALES DE ALCOI E IBI. EN ESTE ESPACIO NATURAL SE ENCUENTRA UNA BUENA REPRESENTACIÓN DEL BOSQUE MIXTO MEDITERRÁNEO. LAS ESPECIALES CARACTERÍSTICAS DEL PARQUE PERMITEN LA EXISTENCIA DE DIFERENTES PAISAJES VEGETALES. ADEMÁS, POSEE UNA FAUNA RICA Y VARIADA. EL JABALÍ, GATO MONTÉS, GINETA O TEJÓN SON ALGUNOS DE LOS MAMÍFEROS MÁS COMUNES.

Además, en Alcoi podemos visitar:

- **Belén del Tirisiti:** SE REPRESENTA EN ALCOI EN NAVIDAD, MEZCLANDO ELEMENTOS TRADICIONALES CON OTROS DEL NACIMIENTO DE JESÚS, LA LLEGADA DE LOS REYES MAGOS O LA CELEBRACIÓN DE LAS FIESTAS DE MOROS Y CRISTIANOS.

- **Cabalgata de los Reyes Magos de Alcoi:** SE CELEBRA EL 5 DE ENERO. ES LA MÁS ANTIGUA DEL MUNDO Y ESTÁ CONSIDERADA FIESTA DE INTERÉS TURÍSTICO NACIONAL.

6. La Sierra de Aitana

ES UN CONJUNTO MONTAÑOSO QUE FORMA PARTE DEL SISTEMA BÉTICO, EN SU EXTREMO MÁS ORIENTAL DENTRO DE LA PENÍNSULA IBÉRICA. EL PICO DE AITANA, CUMBRE DE DICHA SIERRA, ES A SU VEZ LA CUMBRE DE LA PROVINCIA, CON 1.558M.

SE PUEDEN REALIZAR DIVERSAS RUTAS DE SENDERISMO.

PODEMOS VISITAR:

- **La población de Castell de Guadalest** EN LA QUE SE PUEDEN REALIZAR VISITAS A DIVERSOS MUSEOS COMO: MUSEO DE BELENES Y CASA DE MUÑECAS, MUSEO DE MICROMINIATURAS, ETC. DESTACA TAMBIÉN EL CASTILLO DE SAN JOSÉ.

- **Safari de Aitana:** ESTÁ DIVIDIDO EN 3 ZONAS: EL SAFARI, QUE SE RECORRE EN VEHÍCULO PARA VISITAR LOS ANIMALES EN LIBERTAD; EL DACTARY, PARA VISITAR A PIE, EN EL QUE LOS ANIMALES NO ESTÁN EN LIBERTAD (AVES Y REPTILES); Y LA ZONA DE RESTAURANTES.

- **La Asociación Pro Arca de Noé (Benimantell)** ES UN CENTRO QUE HACE LA LABOR EN ESPAÑA DE ACOGIDA, RECUPERACIÓN Y REUBICACIÓN DE ANIMALES SALVAJES. SON ANIMALES DE DIVERSA PROCEDENCIA: ZOOS, CIRCOS, CASAS PARTICULARES, ETC., QUE LLEGAN AL CENTRO BIEN MEDIANTE INCAUTACIONES DE SEPRONA O ADUANAS, BIEN POR DONACIONES DE PARTICULARES O ENTIDADES.

7. La Isla De Tabarca

ESTA ISLA, SITUADA A UNAS 10 MILLAS DE LA CIUDAD DE ALICANTE FUE LUGAR DE INSPIRACIÓN PARA ARTISTAS Y SANTUARIO PARA LOS PIRATAS. PARA ACABAR CON ESTE PROBLEMA, LA ISLA FUE FORTIFICADA Y POBLADA POR HABITANTES DE LA ISLA DE TABARQA (TABARKA) SITUADA EN TÚNEZ. ES UN PARAÍSO MARINO DE AGUAS CRISTALINAS. SU ESPECTACULAR FLORA Y FAUNA HACEN DE ELLA UN LUGAR DE ENSUEÑO PARA LA PRÁCTICA DEL BUCEO.



PLANO DE RUTAS

-  1er paseo
-  2º paseo
-  oficina de información turística

Coordina y edita:
 Grupo **Entrehoras**
 publicidad gráfica
www.grupoentrehoras.com

