



# A

Alicanteinfo 



[www.alicanteturismo.com](http://www.alicanteturismo.com)

- Cómo llegar  p 0 6
- Historia  p 1 0
- Monumentos  p 1 6
- Playas  p 2 8
- Isla de Tabarca  p 3 4
- Parques y Jardines  p 3 8

- Ocio y Cultura  p 4 4
- Fiestas  p 4 6
- Deportes  p 5 2
- Gastronomía  p 5 6
- Comercio  p 5 8
- Servicios  p 6 0

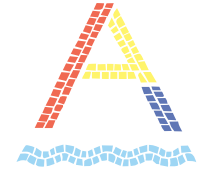

# alicante

Situada al sur de la Comunidad Valenciana, la ciudad de Alicante se halla en el centro de la bahía que lleva el mismo nombre, limitada por los cabos de La Huerta al norte y Santa Pola al sur. Con unos 315.000 habitantes y un término municipal de 201,3 km<sup>2</sup> de superficie, se trata de la segunda ciudad más importante de la Comunidad Valenciana, siendo capital de la provincia que lleva su nombre; una ciudad enfocada a los sectores industrial, comercial y de servicios.

Su condición de ciudad bañada por el Mediterráneo la dota de un clima privilegiado caracterizado por unos inviernos suaves y unos veranos cálidos, con una temperatura media anual superior a los 18º C y cerca de 3.000 horas de sol al año.

Alicante es, sin duda, un claro exponente de ciudad mediterránea, con una vitalidad que marca el carácter de sus habitantes, siempre abiertos a un visitante que en ningún momento se siente forastero en ella.

# La provincia de Alicante

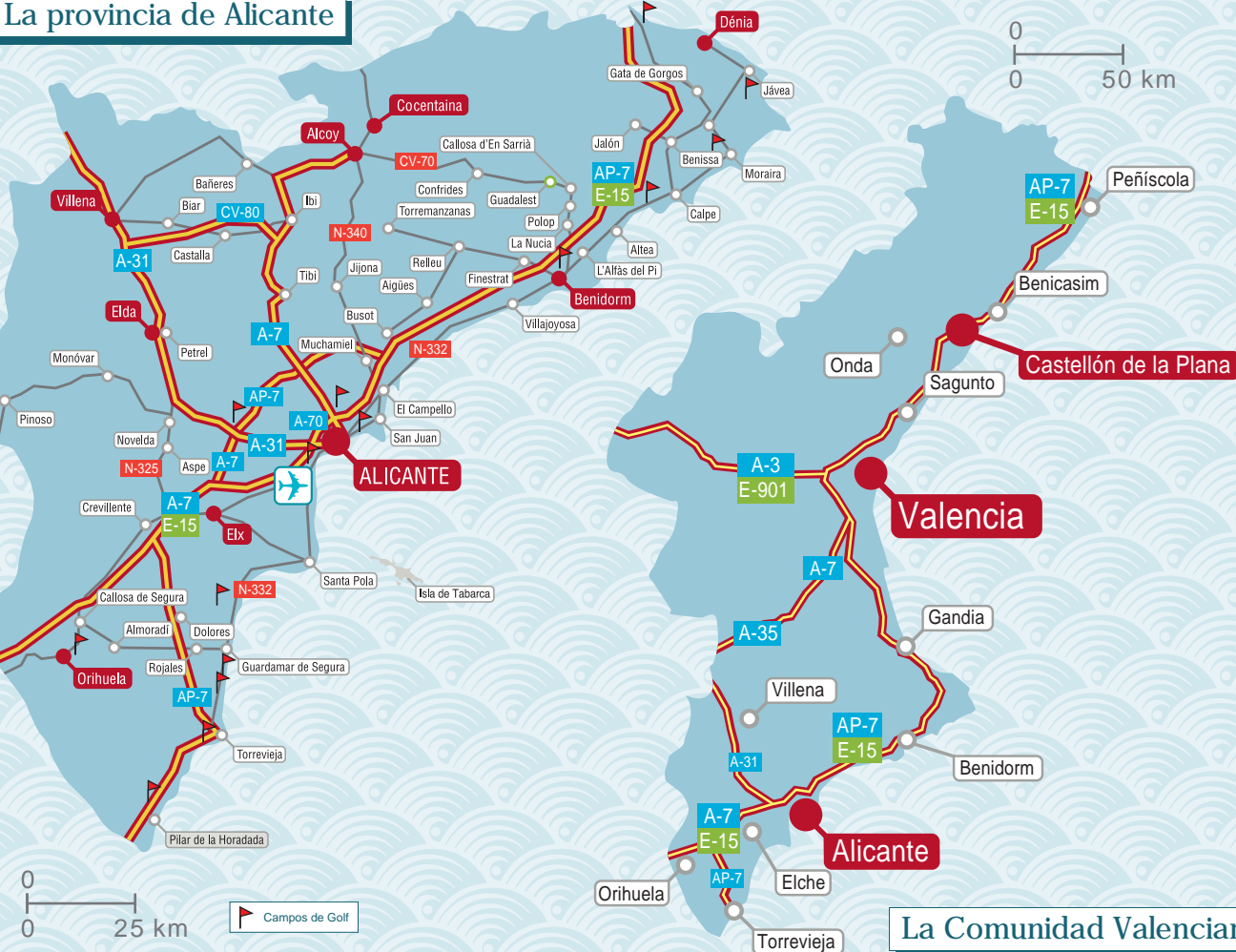

# La Comunidad Valenciana

# España y Portugal

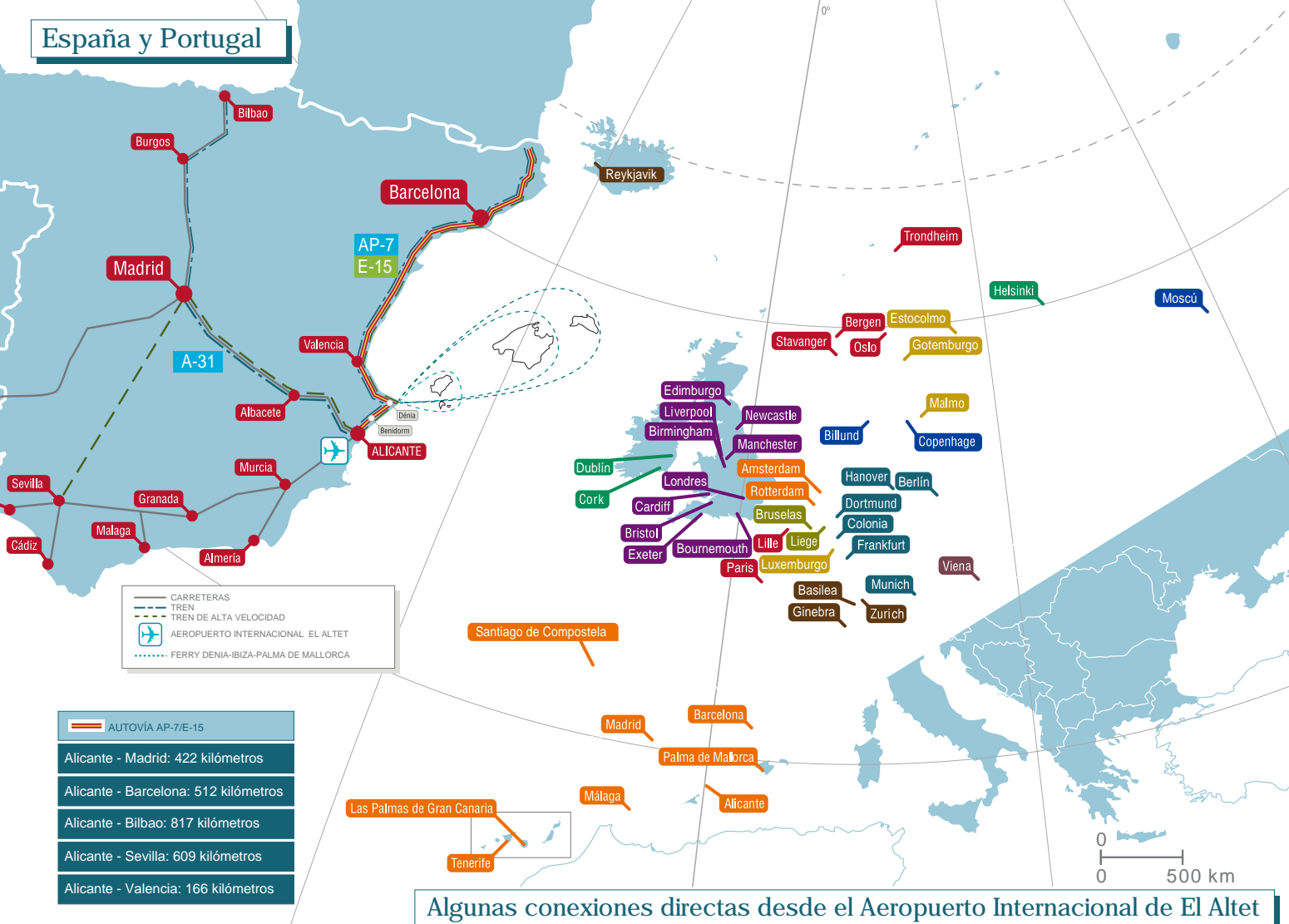

Algunas conexiones directas desde el Aeropuerto Internacional de El Altet



# cómo llegar





Aeropuerto Internacional de El Altet. Se encuentra a tan sólo 12 km del centro de la ciudad. Situado entre Alicante y Elche, su acceso se realiza por la A7 y la N332.

Es uno de los más importantes del país, y cuenta con conexiones directas con 14 destinos en España, 59 en la Unión Europea y 12 destinos fuera de la UE, volando en total a 20 países diferentes.

Dentro de España, el aeropuerto de El Altet se encuentra comunicado mediante conexión directa con Asturias, Barcelona, Bilbao, Ibiza, Las Palmas de Gran Canaria, Madrid, Málaga, Palma de Mallorca, Santander, Santiago de Compostela, Sevilla, Tenerife Norte y Sur y Zaragoza. Entre las ciudades internacionales con las que el aeropuerto cuenta con conexión directa se encuentran: Berlín, Colonia, Frankfurt, Viena, Bruselas, Copenhague, Helsinki, París, Amsterdam, Dublín, Reykjavik, Oslo, Birmingham, Bristol, Edimburgo, Londres, Manchester, Moscú, Estocolmo, Ginebra, Orán y Bogotá entre otras.

La línea de autobús C6 realiza la conexión con la ciudad con una frecuencia de 20 minutos, y también hay conexiones directas con Benidorm y Murcia.

El aeropuerto cuenta además con aparcamiento, empresas de alquiler de automóviles y parada de taxis.



El puerto es la conexión marítima con numerosas ciudades del Mediterráneo y África gracias a la existencia de líneas regulares que así lo permiten. El puerto de Alicante recibe a miles de turistas al año, merced a los numerosos cruceros y grandes barcos de recreo que hacen escala en sus muelles.

En el puerto cabe la posibilidad de alquilar barcos de recreo para recorrer las bellas costas alicantinas.



El tren es el otro medio de transporte terrestre, gracias a una red ferroviaria moderna y a unos trenes cómodos y confortables tipo Altaría y Euromed. A nivel provincial, el conocido popularmente como “Trenet” une Alicante con las principales localidades de la costa norte de la provincia, constituyendo además un interesante atractivo turístico merced a los bellos parajes por los que discurre su recorrido.



La Estación Central de Autobuses, desde la que Alicante está conectada al resto de localidades de su provincia, de capitales españolas y europeas, así como con Marruecos. Su terminal está ubicada en pleno centro de la ciudad.



Por carretera se puede llegar a través de la autopista AP 7-E 15, la cual recorre la provincia de suroeste a nordeste; hacia el suroeste conecta la provincia con Murcia y Andalucía, mientras que hacia el nordeste lo hace con Valencia, Cataluña y Francia; un ramal de esta vía enlaza con Cartagena, mientras que el acceso al resto de provincias de la geografía española se realiza desde la autovía A-31 que la enlaza con Madrid.



AEROPUERTO. ☎ +34 966 919 000 ✉ alc.calidad@aena.es ●●● www.aena.es



PUERTO. Muelle de Poniente, 11. 03001 ALICANTE. ☎ +34 965 130 095 • Fax: +34 965 130 034



ESTACIÓN DE AUTOBUSES. C/ Portugal, 17. 03001 ALICANTE. ☎ +34 965 130 700



ESTACIÓN DE TRENES RENFE . Avda. Salamanca s/n. 03005 ALICANTE. ☎ +34 902 240 202 ●●● www.renfe.es

ESTACIÓN DE TREN «TRENET» . Avda. Villajoyosa, 2. 03016 ALICANTE. ☎ +34 900 720 472 ●●● www.fgv.es



AUTOPISTA AP-7. ☎ +34 901 307 307 ●●● www.aumar.es





cómo llegar

alicante alicante alicante

# historia





*Tossal de Manises.*



Los primeros vestigios de la existencia de Alicante se pueden encontrar en la Cova del Fum en Fontcalet en el III milenio a.C., asentamientos propiciados por las características geográficas de la zona en la que luego se ha levantado la ciudad en un espacio de convergencia de caminos naturales ubicado frente al mar y que se halla protegido por varios cerros que cuentan con un gran valor defensivo. Como núcleo urbano propiamente dicho hay que remontarse al siglo IV a.C. para localizar en el Tossal de Manises la colonia ibérica que más tarde se convertiría en la ciudad romana de Lucentum.

Tras el paso romano llegaría el turno a la dominación árabe, desplazándose el emplazamiento urbano hasta la ladera del monte Benacantil por motivos defensivos, donde se creó la Vila Vella, que se convertiría en un punto de aprovisionamiento marítimo gracias al cual se desarrolló un importante y floreciente comercio.







La Vila Vella daría paso en 1247 a la Vila Nova tras la conquista para Castilla por el infante Alfonso, que más tarde se convertiría en Alfonso X El Sabio. En el año 1296 Jaime II incorporó definitivamente la villa de Alicante al Reino de Valencia y dos siglos después, en 1490, Fernando el Católico concedió a Alicante el rango de ciudad.

El siglo XIX sigue siendo una etapa de importantes transformaciones en la ciudad, abanderadas por la llegada del ferrocarril con la línea Alicante-Madrid; junto a ello, el progreso se pone de manifiesto con la inauguración del alumbrado público y una nueva ordenación urbana, que se plasma en la demolición de las murallas y la creación de nuevos barrios.

La modernización de la ciudad prosigue en el siglo XX con la puesta en marcha del tranvía eléctrico y con un mayor desarrollo de las instalaciones portuarias. Este siglo vio también el nacimiento de las fiestas de las Hogueras de San Juan y la intensificación de las actividades secundaria y terciaria y la consolidación de Alicante como centro de servicios y el desarrollo turístico, que llevaron al desarrollo de la ciudad hasta convertirse en lo que es en la actualidad.

El último cuarto del siglo pasado registró algunos hitos históricos para Alicante, tales como la primera visita del rey Juan Carlos I en 1976 y la inauguración de la Universidad de Alicante en 1979. Por su parte, el carácter abierto y europeísta de la ciudad se vio consolidado con la concesión de la sede de la Oficina de Armonización del Mercado Interior (OAMI) en 1993. En este último cuarto del siglo XX se conmemora en 1990 el V Centenario de la concesión del título de ciudad y en 1989 el de la llegada de la reliquia de la Santa Faz.



*Vista panorámica de la ciudad de Alicante. Agustín David.*







# monumentos y museos





**AYUNTAMIENTO\_ ●●●\_** Se trata de un palacio barroco del siglo XVIII construido sobre la antigua Casa de la Ciudad. El edificio es una construcción singular flanqueada por dos torres en los extremos y dividido en tres plantas de altura rematadas por una balaustrada. Su interior cuenta, entre otras dependencias singulares, con el denominado Salón Azul, Salón de Plenos y una capilla en la que se puede celebrar misa merced a una bula pontificia de Pío VI suscrita en el año 1775.

Su interior acoge el lugar de referencia desde el que se mide la altitud sobre el nivel del mar en cualquier lugar de España. Este punto de referencia, denominado cota cero, se encuentra en el primer peldaño de la escalera principal del edificio.

En los bajos del edificio anexo al Ayuntamiento, que también alberga diversas dependencias municipales, se encuentra la exposición “La ciudad descubierta”, con interesantes restos arqueológicos conservados desde la Edad Media hasta la época moderna.

 **Visitable.**

**DIPUTACIÓN PROVINCIAL\_●●●\_** La sede de la Diputación Provincial de Alicante se ubica en un palacio de estilo neoclásico cuyo proyecto fue obra del arquitecto Juan Vidal Ramos en 1928. El edificio se corresponde a un tipo genérico de palacio de influencia italiana, filtrado por el barroquismo de los palacios borbónicos de Madrid.

Cuenta también con el denominado Jardín de las Celebridades, en el que se pueden encontrar monumentos clásicos en honor a diversas personalidades alicantinas.

 **Visitable.**

**CONCATEDRAL DE SAN NICOLÁS\_●●●\_** Esta edificación de estilo renacentista herreriano se halla en el casco antiguo de la ciudad, siendo uno de los edificios más emblemáticos del mismo. Se trata de una iglesia en planta de cruz latina y capillas laterales comunicadas entre sí. En su interior destacan el claustro del siglo XV con dos puertas barrocas, el altar, la Capilla de la Comunión del siglo XVIII y la cúpula azul de 45 metros de altura. La decoración interior es un claro ejemplo del ilusionístico español en la primera mitad del siglo XVIII.

 **Visitable.**

**CASTILLO DE SANTA BÁRBARA\_ ●●●\_** Ubicado a 166 metros de altitud en el monte Benacantil, se trata de una fortaleza con un enorme valor estratégico. El nombre de Santa Bárbara le viene dado porque fue el día de su festividad, 4 de diciembre, en 1248, cuando fue tomado a los árabes por el infante Alfonso de Castilla, futuro rey Alfonso X el Sabio. El Castillo de Santa Bárbara se divide en tres recintos diferenciados. El primero de ellos "La torreta", en él se encuentra la vieja Torre del Homenaje, y en él se hallan los restos más antiguos de la fortaleza. El recinto intermedio data del año 1580: Salón Felipe II, antiguo Cuerpo de la Tropa frente al amplio Patio de Armas, ermita de Santa Bárbara y Baluarte de la Reina, entre otros. El tercero de los recintos es el inferior, del XVIII, donde se encuentra el Revellín del Bon Repós. Su interior acoge exposiciones.

Se accede al castillo por un ascensor excavado en la roca, frente a la playa del Postiguet, o por una carretera que discurre entre los pinares de la ladera Norte del Monte Benacantil y cuyo origen está en la calle Vázquez de Mella. En su ladera se encuentra el Parque de La Ereta, desde el que se tienen unas vistas privilegiadas de la ciudad y se puede acceder al casco antiguo.

 +34 965 263 131

 Visitable.

**BASÍLICA DE SANTA MARÍA\_●●●\_** El origen de la Basílica data del S. XIV, ya que su planta se levantó sobre la mezquita mayor islámica. Consta de una sola nave, sin crucero, con capillas laterales sitas entre los contrafuertes, con un total de seis crujías. Cuenta con una serie de salas y elementos que han ido siendo adosadas a lo largo del tiempo sobre la fábrica primitiva, de entre las que cabe citar el altar mayor rococó del siglo XVIII, la pila bautismal del siglo XVI y el órgano barroco valenciano de 1653. Desde principios de los años noventa del siglo XX se han venido llevado a cabo diversas restauraciones en el edificio.

 Visitable.



*Fachada del Ayuntamiento de Alicante.*

**MUSEO DE LA UNIVERSIDAD DE ALICANTE (MUA)\_●●●\_** Este recinto, ubicado en el campus de la Universidad de Alicante, en la cercana localidad de San Vicente del Raspeig, está dedicado al Arte Contemporáneo, aunque aborda éste desde una perspectiva apoyada más en los parámetros de investigación, producción, conservación, documentación, difusión y didáctica del arte contemporáneo que en la constitución de una colección propiamente dicha y en su exhibición de forma permanente, como es el caso de los museos al uso.

**i** Universidad de Alicante. ☎ +34 965 909 466 - [www.mua.ua.es](http://www.mua.ua.es)

 **Visible.**

**YACIMIENTO ARQUEOLÓGICO LUCENTUM\_●●●\_** A poco más de 3 kilómetros del centro de la ciudad se hallan unos importantes restos arqueológicos en el Tossal de Manises. Este yacimiento corresponde al período íbero-romano. Se trata del solar de la ciudad romana de Lucentum, la antigua Alicante, levantada sobre un poblado ibérico. Constituye uno de los yacimientos arqueológicos más importantes de la Comunidad Valenciana.

 **Visible.**

**PALACIO MAISONNAVE\_●●●\_** Ubicado en la calle Labradores, este edificio del siglo XVI acoge en su interior las instalaciones del Archivo Municipal y una muestra de restos de una necrópolis tardo-romana.

 **Visible.**

**MUBAG\_●●●\_** Se trata de un edificio del siglo XVIII que en la actualidad acoge el Museo de Bellas Artes Gravina (MUBAG), que incluye obras cedidas por la Diputación Provincial de Alicante del periodo comprendido entre la Edad Media y 1920.

**i** C/ Gravina, 13- 15. ☎ +34 965 146 780 - [www.mubag.org](http://www.mubag.org)

 **Visible.**







**MUSEO ARQUEOLÓGICO PROVINCIAL\_●●●\_** El recinto del MARQ (Museo Arqueológico Provincial de Alicante) se halla en las antiguas instalaciones del Hospital Provincial San Juan de Dios de Alicante. Desde sus salas se aborda la Arqueología desde un punto de vista vanguardista apoyado en modernas técnicas audiovisuales que apuesta por la renovación del sistema expositivo tradicional. En su interior, y sobre una superficie aproximada de 9.000 metros cuadrados, se exhibe una completa muestra que abarca desde el Paleolítico hasta la Cultura Moderna contemporánea. El MARQ ofrece al visitante un completo recorrido por la historia de Alicante. El Museo Arqueológico Provincial obtuvo el Premio al Museo Europeo del Año en 2004.

**i** Plaza Dr. Gómez Ulla. **☎** +34 965 149 000 - [www.marqalicante.com](http://www.marqalicante.com)

**🗺** Visitable.

**MUSEO DE BELENES\_●●●\_** Este museo refleja la gran tradición belenista de Alicante. Ubicado en una casa tradicional del casco antiguo ofrece una idea de lo que representa el quehacer belenista en España y en el mundo, ya que cuenta con obras de diferentes países. **i** C/ San Agustín, 3. **☎** +34 965 202 232

**🗺** Visitable.

**MUSEO DE FOGUERES\_●●●\_** Casa de la Festa. Espacio dedicado a la historia de la fiesta de las Hogueras de San Juan en Alicante, Fiesta Oficial Declarada de Interés Turístico Internacional y sin duda la más representativa de la ciudad.

**i** C/ Teniente Álvarez Soto. **☎** +34 965 146 828

**🗺** Visitable.

**CASINO DE ALICANTE\_●●●\_** Centro de una importante actividad social, se encuentra en la Explanada alicantina. Su interior alberga frescos del siglo XIX y una rica decoración de estilo modernista en el Salón Imperio.

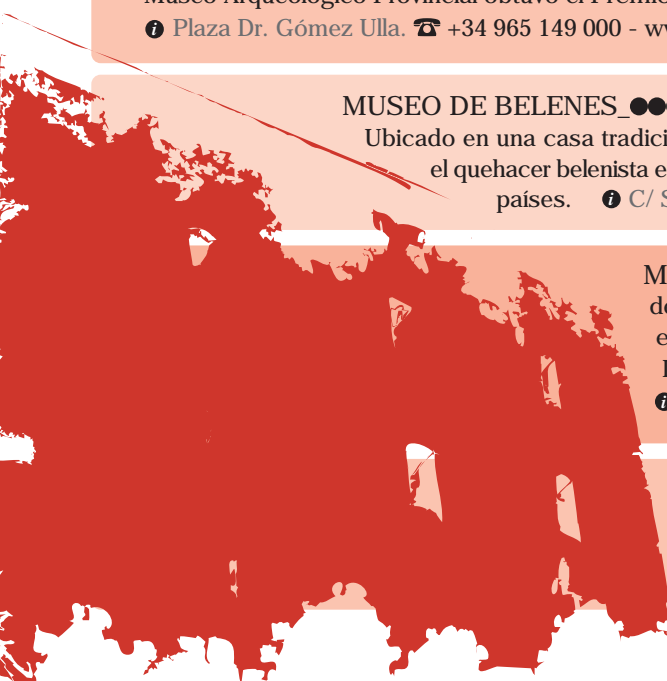





**MONASTERIO DE LA SANTA FAZ\_ ●●●\_** De estilo barroco y con bóveda apiramidada se encuentra situado a cinco kilómetros del casco urbano de la ciudad. En su interior guarda una reliquia traída del Vaticano en el siglo XV que, según la tradición popular, corresponde a un lienzo con el que la Verónica secó el rostro ensangrentado de Jesús camino del Calvario.

Hasta ella, cada año miles de alicantinos se acercan en peregrinación desde Alicante el segundo jueves después del Domingo de Resurrección, siendo una de las fiestas locales más tradicionales de la ciudad. Dado su carácter de iglesia de peregrinación, en ella hay un camarín tras el retablo mayor donde se custodia la reliquia de la Santa Faz.

 **Visitable.**

**EL MUSEO DE ARTE CONTEMPORÁNEO DE ALICANTE (MACA) \_●●●\_** Es uno de los más trascendentes proyectos culturales de la ciudad. El MACA soluciona definitivamente la escasez de espacio en el Museo de La Asegurada para la Colección Arte Siglo XX y proporciona nuevos espacios para la exposición permanente de las colecciones de arte contemporáneo de propiedad municipal.

Se sitúa en el casco histórico de Alicante, abriéndose sobre la Plaza que conforma la monumental Iglesia de Santa María. El nuevo edificio del MACA integrará en el conjunto la Casa de La Asegurada, uno de los más sobrios ejemplos de la arquitectura barroca valenciana.

El MACA se encuentra en la actualidad en construcción, y su apertura está prevista para finales del año 2009.

 Plaza Sta. María, 3.  +34 965 140 768

**POZOS DE GARRIGÓS/MUSEO DE AGUAS DE ALICANTE\_●●●\_** Ubicado junto a una de las entradas al parque de la Ereta, en la ladera del Monte Benacantil, en cuya cumbre se encuentra el Castillo de Santa Bárbara. Junto al Museo de Aguas se encuentran los Pozos de Garrigós. Aunque existen dudas sobre el origen de estos aljibes, se cree que al menos uno de ellos data de época de dominación musulmana. En su configuración actual fueron realizados en el siglo XIX con el objetivo de paliar los efectos de las prolongadas sequías que sufría la ciudad.

 **Visitable.**

**MUSEO TAURINO\_●●●\_** Sus salas acogen una exposición permanente de toreros alicantinos como Vicente Blau, José María Manzanares, Francisco Antón y Luis Francisco Esplá. Se encuentra en la Plaza de Toros de Alicante y en él se celebran también actividades tales como tertulias, proyecciones y charlas.

**i** Plaza de Toros. **☎** +34 965 219 930

**🗺** Visitable.

**TEATRO PRINCIPAL\_●●●\_** Fue inaugurado en el año 1847 y es el recinto teatral por excelencia de la ciudad. De corte neoclásico, el interior es un exponente del típico teatro a la italiana, con tres zonas claramente diferenciadas: el vestíbulo, la cavea con planta en forma de herradura y el escenario.

**i** Plaza Ruperto Chapí, s/n. **☎** +34 965 203 100 - [www.teatroprincipalicante.com](http://www.teatroprincipalicante.com)

**CASA DE LAS BRUJAS\_●●●\_** Este palacio de estilo modernista acoge la sede de la Generalitat Valenciana en Alicante. Su arquitecto fue Enrique Sánchez Sedeño y está considerado como Bien de Interés Cultural (B.I.C.).

**i** Avda Doctor Gadea, s/n



- |                                     |   |
|-------------------------------------|---|
| <b>1</b> Ayuntamiento               | <b>10</b> Museo Arqueológico Provincial (MARQ)  |
| <b>2</b> Casa de las Brujas         | <b>11</b> Museo de Arte Contemporáneo (MACA)    |
| <b>3</b> Casino de Alicante         | <b>12</b> Museo de Fogueres. Casa de la Festa   |
| <b>4</b> Castillo de Santa Bárbara  | <b>13</b> Museo Taurino                         |
| <b>5</b> Concatedral de San Nicolás | <b>14</b> Museo de Tabarca                      |
| <b>6</b> Pozos de Garrigós          | <b>15</b> Palacio Maisonnave                    |
| <b>7</b> Diputación Provincial      | <b>16</b> Museo de Bellas Artes Gravina (MUBAG) |
| <b>8</b> Basílica de Santa María    | <b>17</b> Teatro Principal                      |
| <b>9</b> Museo de Belenes           |   |



monumentos y museos

alicante alicante

*Paseo Marítimo al atardecer.*







# playas



PLAYA DEL POSTIGUET\_●●●\_Situada en el casco urbano de la ciudad a los pies del Castillo de Santa Bárbara, es uno de los emblemas de Alicante por la calidad de sus arenas, su paseo con palmeras y la bella panorámica que ofrece de la bahía. Destacan entre sus servicios torres de vigilancia, puesto de la Cruz Roja, parking, lava pies, aseos, acceso para minusválidos, etc. Durante la temporada estival además cuenta con un área lúdico pedagógica para discapacitados psíquicos y un punto accesible a discapacitados físicos. Se puede acceder a la misma con coche, con las líneas 02, 05, 21 y 22 de autobús, y con el tranvía.

### DESCRIPCIÓN

Longitud: 900 m.  
Anchura: 50 m.

Tipo Playa: Abierta  
Situación: Urbana  
Color Arena: Dorada  
Tipo Arena: Fina

Pendiente: 0°  
Desnivel: 0°

### SERVICIOS



PLAYA DE LA ALBUFERETA\_●●●\_Ubicada al noroeste de la ciudad, entre la Serra Grossa y el Tossal de Manises en una zona de importantes yacimientos arqueológicos, representa una clásica zona de veraneo de los alicantinos. Dispone de puesto de vigilancia y diferentes servicios, así como accesos en coche, autobús con las líneas 09, 21 y 22 y el tranvía.

### DESCRIPCIÓN

Longitud: 400 m.  
Anchura: 18 m.

Tipo Playa: Abierta  
Situación: Semiurbana  
Color Arena: Dorada  
Tipo Arena: Fina

Pendiente: 0°  
Desnivel: 0°

### SERVICIOS



PLAYA DE SAN JUAN\_●●●\_Es la playa más conocida de Alicante y cuenta con un nuevo paseo marítimo. Al norte de la ciudad, se extiende entre el Cabo de la Huerta y la playa de Muchavista de Campello. Cuenta con numerosos servicios para los bañistas y cómodos accesos en coche, tranvía y autobús con las líneas 21 y 22, entre otras. Cuenta además, en temporada estival, con un área lúdico pedagógica para discapacitados psíquicos y un punto accesible a discapacitados físicos (junto al botiquín 2 de Cruz Roja), así como una oficina de turismo.

### DESCRIPCIÓN

Longitud: 2.900 m.  
Anchura: 85 m.

Tipo Playa: Abierta  
Situación: Semiurbana  
Color Arena: Dorada  
Tipo Arena: Fina

Pendiente: 0°  
Desnivel: 0°

### SERVICIOS



PLAYA DEL SALADAR-URBANOVA\_●●●\_Situada al sur del término municipal a 5 kilómetros del centro urbano, se trata de una zona sin aglomeraciones y tranquila con varios kilómetros de doradas arenas junto a las que se prestan numerosos servicios a los bañistas y visitantes: vigilancia, paseo marítimo, comercios y restaurantes y zonas señaladas para la práctica del nudismo. Cuenta además con un área lúdico pedagógica para discapacitados psíquicos y un punto accesible a discapacitados físicos en temporada estival. Su acceso es posible en coche y con la línea de autobús 27.

### DESCRIPCIÓN

Longitud: 1.600 m.  
Anchura: 52 m.

Tipo Playa: Abierta  
Situación: Semiurbana  
Color Arena: Dorada  
Tipo Arena: Fina

Pendiente: 0°  
Desnivel: 0°

### SERVICIOS





*Playa de San Juan.*

PLAYA DE LA ALMADRABA\_●●●\_Entre la playa de la Albufereta y el Cabo de la Huerta. Cuenta con servicio de primeros auxilios y diferentes establecimientos comerciales.  
Acceso con la línea de autobús 22.

### DESCRIPCIÓN

Longitud: 750 m.  
Anchura: 6 m.

Tipo Playa: Abierta  
Situación: Semiurbana  
Color Arena: Dorada  
Tipo Arena: Fina

Pendiente: 0°  
Desnivel: 0°

### SERVICIOS



CALAS DEL CABO DE LA HUERTA\_●●●\_Preciosas y recogidas calas de aguas cristalinas, rocas y arena, se encuentran entre la playa de San Juan y la Albufereta. Ideales para disfrutar del mar con la mayor tranquilidad y alejado de las grandes playas alicantinas.  
En algunas de ellas se puede practicar el nudismo.





# playas

- 1 Postiguet
- 2 Albufereta
- 3 San Juan
- 4 Saladar-Urbanova
- 5 Almadraba
- 6 Playa de la Isla de Tabarca
- 7 Calas Cabo de la Huerta

# tabarca



Situada a 11 millas náuticas de Alicante se trata de la única isla habitada de la Comunidad Valenciana. Realmente es más que una isla, se trata de un pequeño archipiélago que se compone además por los islotes de La Cantera, La Galera y La Nao. Posee una longitud aproximada de 1.800 m y una anchura de hasta 400 m.

Sus costas albergaron en el pasado una base de piratas berberiscos y en el siglo XVIII el rey Carlos III ordenó levantar en ella un pueblo en el que alojar a varias familias genovesas que habían sido rescatadas del puerto tunecino de Tabarka.

Su núcleo urbano está rodeado por unas murallas que forman un conjunto que ha sido declarado Bien de Interés Cultural.

Sus aguas han sido declaradas Reserva Marina del Mediterráneo dada su excelente calidad y la biodiversidad de su fauna y su flora, y por ser un claro ejemplo de las comunidades marinas mediterráneas.

El acceso a la isla puede hacerse por medio de los barcos que parten desde los muelles del puerto de Alicante frente a la Explanada. Una vez en ella, los visitantes podrán disfrutar de unas calas y playas de aguas transparentes y de un pintoresco pueblo marinero en el que es posible degustar lo mejor de los productos que ofrece el mar, entre ellos los arroces a base de pescados y mariscos, así como el conocido caldero.

La isla dispone de un sendero que la circunda y desde el que es posible recorrerla disfrutando de sus paisajes y del avistamiento de la variedad de aves marinas que la pueblan.

Quienes deseen alojarse en ella también pueden hacerlo en la propia isla.



**ACCESOS A LA ISLA EN BARCO** ●●●\_ El trayecto en barco a la Isla de Tabarca se puede realizar cómodamente desde Alicante, Santa Pola, Guardamar y Benidorm.

Desde El Puerto Deportivo de Alicante:

Barco Kontiki - +34 965 216 396 • +34 686 994 538

En Semana Santa y periodo estival hay varias salidas diarias todos los días de la semana. Fuera de temporada de verano hay una salida de ida y una vuelta los jueves, sábados y domingos. Tiempo de trayecto: 1 hora aproximadamente.

### De Octubre a Mayo:

Jueves- sábados y domingos  
Salidas desde Alicante: 11.00  
Regreso desde Tabarca: 17.00

### De Junio a Septiembre + Semana Santa:

Salidas diarias.  
Horarios:

Salidas desde Alicante:  
10.30 h - 11.15 h  
12.30 h - 15.30 h

Regreso a Alicante desde Tabarca:  
14.30 h - 17.00 h  
18.00 h - 19.00 h

Es aconsejable confirmar los horarios de antemano.

**PLAYA DE TABARCA** ●●●\_Se encuentra en la isla del mismo nombre. De aguas transparentes y cristalinas ofrece al visitante una gran variedad de fauna y flora marina. Además de la playa, en la isla se puede disfrutar del sabor de un pueblo de pescadores tradicional y de su típica gastronomía. El desplazamiento hasta ella puede realizarse por medio de los barcos que parten desde el puerto deportivo de Alicante frente a la Explanada.

### DESCRIPCIÓN

Longitud: 250 m.  
Anchura: 25 m.

Tipo Playa: Abierta  
Situación: Urbana  
Color Arena: Dorada  
Tipo Arena: Gruesa

Pendiente: 0°  
Desnivel: 0°

### SERVICIOS



## Dónde Alojarse

### HOTEL CASA LA TRANCADA \*

C/. Motxo 12, 03138, Isla de Tabarca, Alicante

☎ +34 630 503 000

✉ info@latrancada.com

●●● www.latrancada.com

### HOSTAL MASÍN \*

C/. D'en Mig 22, 03138 Isla de Tabarca, Alicante

☎ +34 965 960 509

●●● www.hostalmasin.com

### HOSTAL EL CHIQUI \*

C/ D'en Mig, 8, 03138 Isla de Tabarca, Alicante.

☎ +34 965 970 143

●●● www.hostalchiqui.com

### LA CASA DEL GOBERNADOR

En reformas.



Restos de las murallas de la isla de Tabarca.

## Dónde Comer

### LOS PESCADORES

Playa Central s/n

### CASA RAMOS

Pl. Gran. ☎ +34 965 961 144

### DON JERÓNIMO

c/ Virgen del Carmen 1. ☎ +34 965 961 283

### EL TIO COLONET

c/ D'Arzola 27. ☎ +34 965 970 599

### RINCÓN RAMOS

Playa Central s/n.

### LA ALMADRABA

c/ Virgen del Carmen 5. ☎ +34 965 970 587

### TERE

Playa central 5. ☎ +34 965 970 577

### AMPARÍN

Playa central s/n.

### ANITA

Centro de servicios de Tabarca

### CASA GLORIA II

Espaldas C/ D'Arzola. ☎ +34 965 970 584

### LA CALETA

Playa central. ☎ +34 965 970 810

### LA GLORIA

C/ Playa

### MAR AZUL

C/ Isla de Tabarca.

MUSEO NUEVA TABARCA (EDIFICIO DEL  
ALMACÉN DE LA ALMADRABA) ☎ +34 965 960 175

INVIERNO - De miércoles a domingo:

11.00 h a 13.45 h

15.00 h a 16.30 h

VERANO - De miércoles a domingo:

11.00 h a 14.00 h

16.00 h a 18.30 h



# parques y jardines





**EXPLANADA DE ESPAÑA\_●●●**\_Se trata de uno de los emblemas de la ciudad. Discurre de forma paralela a uno de los muelles del puerto y está flanqueada a ambos lados por filas de palmeras que le confieren un carácter típicamente mediterráneo. El suelo está decorado con unas 6.600.000 teselas de mármol tricolor formando un dibujo con un característico mosaico ondulado. A lo largo del paseo hay una gran cantidad de bares, cafeterías, heladerías y restaurantes para hacer más agradable la visita y el paseo por el mismo, así como un auditorio donde la Banda Sinfónica Municipal ofrece conciertos al aire libre durante todo el año.

**PARQUE DE LA ERETA\_●●●**\_Se encuentra ubicado en la ladera del Monte Benacantil a los pies del Castillo de Santa Bárbara, frente a la playa del Postiguet. Desde él se disfruta de unas inmejorables vistas de la ciudad y ofrece la posibilidad de realizar una interesante ruta desde la cima con finalización en el casco antiguo. Cuenta con una sala de exposiciones destinada a la difusión de las artes plásticas, con especial atención a la promoción de artistas y creadores de arte actual. El parque dispone de un servicio complementario de cafetería y en él se ubica también un restaurante.

Posibilidad de visitas guiadas. ☎ +34 965 143 290

**PARQUE EL PALMERAL\_●●●**\_Es uno de los parques más espectaculares de la ciudad, formado por un bosque de palmeras, estanques, lagos y ríos artificiales. Se halla en la carretera de Alicante en dirección a Elche y Cartagena. Dispone de instalaciones deportivas y pista de bicross, así como de un templete en el que se lleva a cabo una programación estable de actuaciones de animación, teatro infantil, títeres, etc., siendo su principal destinataria la población infantil y el público familiar.

**PASEITO RAMIRO\_●●●**\_Reformado recientemente, se encuentra próximo a la playa de El Postiguet. Bajo el mismo se han localizado restos de las murallas que rodeaban la ciudad, las cuales pueden apreciarse en parte en este parque.

**PANTEÓN DE QUIJANO\_●●●**\_Ubicado a escasos metros de la Plaza de Toros, este parque presenta un inconfundible ambiente romántico y cuenta con unos árboles centenarios que colaboran a acentuar el mismo. Cuenta con un monumento sepulcral con obelisco en memoria del gobernador Trino González de Quijano.

**PARQUE DE CANALEJAS\_●●●**\_Se trata de otro de los espacios más tradicionales de Alicante. Se encuentra a continuación de la Explanada y cuenta con una espectacular vegetación de la que destacan varios ficus centenarios de unos 20 metros de altura. Sus entradas están flanqueadas por esculturas de leones y perros. Destaca una estatua del escritor alicantino Carlos Arniches.

**PLAZA DE GABRIEL MIRÓ\_●●●**\_Esta plaza homenajea al escritor alicantino del mismo nombre. Ubicada a escasos metros de la Explanada y del paseo marítimo, cuenta con una fuente monumental y árboles centenarios y frondosos que crean un ambiente sosegado y agradable.

**PORTAL DEL ELCHE\_●●●**\_Esta glorieta situada en la Rambla conserva un inconfundible ambiente característico del siglo XIX gracias al quiosco existente en la misma que imita a los de esa época.



*Parque del Palmeral.*



*Barrio de la Santa Cruz*





# ocio y cultura

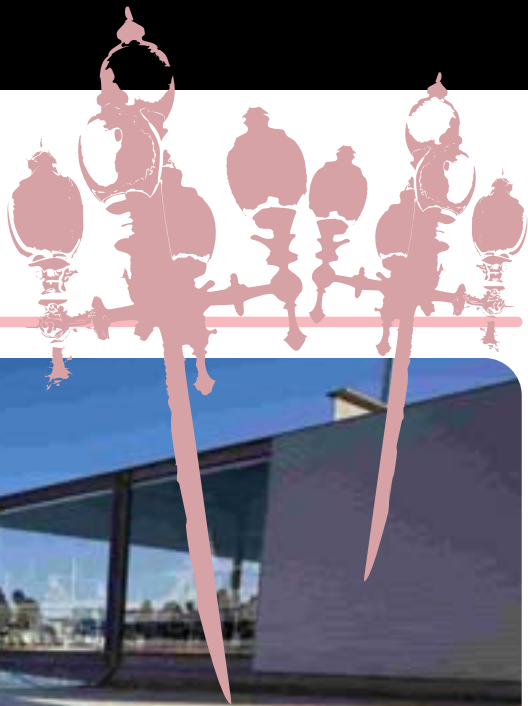

Agustín David



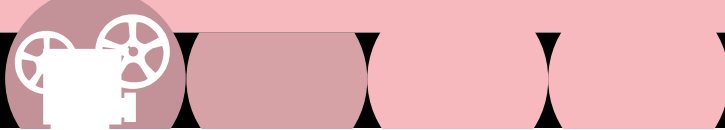

La ciudad de Alicante ofrece una variada y rica actividad cultural y de ocio en todas las épocas del año, que se ve acompañada y favorecida por lo benévolo de su clima. Sus museos y monumentos satisfacen las inquietudes más dispares en cualquiera de los ámbitos en que se esté interesado y se compatibilizan ofreciendo numerosas alternativas. Durante el día sus comercios y centros comerciales presentan una variada oferta de productos tanto tradicionales de la ciudad, la comarca y la provincia como de diversos puntos de la geografía española, complementado todo ello con establecimientos especializados en diferentes materias que no dejarán ninguna necesidad o gusto por satisfacer.

Sus parques, jardines, paseos, museos, monumentos, cines y teatros ofrecen una variada alternativa de ocio en todos los aspectos, a lo que hay que unir los bares y restaurantes en los que satisfacer al paladar más exquisito, así como los cafés y pubs de ambiente tranquilo y agradable situados en la Explanada, Rambla y casco antiguo, entre otros.

Por la noche los lugares más populares para salir de copas son sin duda El Barrio (casco antiguo de la ciudad), el muelle de levante del puerto deportivo y el centro comercial y de ocio Panoramis (en el muelle de poniente). Esta oferta se ve aumentada por los pubs, bares y restaurantes de la zona de la playa de San Juan y sobre todo del campo de golf de esta misma zona, siendo ésta última una importante zona de expansión de la ciudad.

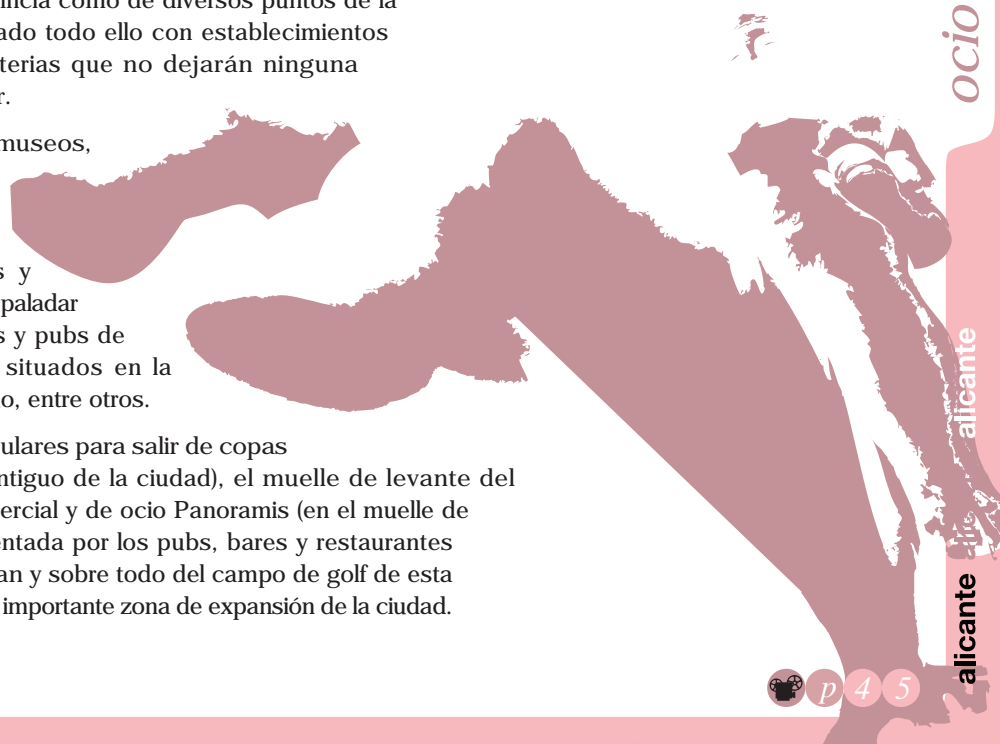

# fiestas



**CABALGATA DE LOS REYES MAGOS.** Desfile de carrozas por la Rambla acompañado de grupos de animación y reparto de regalos para los más pequeños.

●●● enero 1 2 3 4 5 6 7 8 9 10 11 12 13 14 15 16 17 18 19 20 21 22 23 24 25 26 27 28 29 30 31

**PORRAT DE SANT ANTONI.** Día en el que se celebra la festividad de San Antón, santo que da nombre a un popular barrio de la ciudad y donde se realiza una procesión del santo, pasacalles, bendición de animales y el sorteo de un cochinito.

●●● enero 1 2 3 4 5 6 7 8 9 10 11 12 13 14 15 16 17 18 19 20 21 22 23 24 25 26 27 28 29 30 31

**CARNAVAL.** En él se representa el acto de don Carnal y doña Cuaresma; estos festejos incluyen además el “sábado ramblero” con desfile de disfraces y música al aire libre y el velatorio y entierro de la sardina, siendo unas fiestas muy celebradas en la ciudad de Alicante.

●●● febrero/fecha variable. 1 2 3 4 5 6 7 8 9 10 11 12 13 14 15 16 17 18 19 20 21 22 23 24 25 26 27 28

**FESTIVIDAD DE SAN JOSÉ.** Día grande de las fiestas de Moros y Cristianos de El Palamó (Villafranca).

●●● marzo 1 2 3 4 5 6 7 8 9 10 11 12 13 14 15 16 17 18 19 20 21 22 23 24 25 26 27 28 29 30 31



**SEMANA SANTA.** En ella participan cerca de una treintena de hermandades y cofradías. Se abre con el Domingo de Ramos, que da paso a una semana de procesiones, siendo una de las más emotivas y populares la que el Miércoles Santo recorre las calles angostas y empinadas del barrio de Santa Cruz con el Cristo Cautivo, el Cristo Expirando, el Descendimiento y la Dolorosa. El Jueves Santo tiene lugar la Procesión del Silencio, en la que aparecen las imágenes más valiosas de la Semana Santa alicantina, tales como el Cristo de la Buena Muerte (Bussi, S XVII) y la Virgen de las Angustias (Salzillo, S XVIII). El Viernes Santo tiene lugar la procesión de la Verónica por la Explanada y el Domingo de Resurrección, “El Encuentro”.

●●● **marzo-abril** /fecha variable.

1 2 3 4 5 6 7 8 9 10 11 12 13 14 15 16 17 18 19 20 21 22 23 24 25 26 27 28 29 30

**SANTA FAZ.** Este día tiene lugar una tradicional y popular romería llamada “La Peregrina” al caserío de la Santa Faz, en cuyo monasterio se guarda el sagrado lienzo en el que, según la tradición, se halla estampado el rostro de Jesús.

●●● **marzo-abril** /segundo jueves después del Domingo de Resurrección.

1 2 3 4 5 6 7 8 9 10 11 12 13 14 15 16 17 18 19 20 21 22 23 24 25 26 27 28 29 30

**CRUCES DE MAYO.** Estos festejos se desarrollan en el barrio de Santa Cruz, situado en la ladera del monte Benacantil y en ellos se realizan vistosos concursos de cruces de flores, pasacalles, verbenas y juegos.

●●● **mayo** / 1 2 3 4 5 6 7 8 9 10 11 12 13 14 15 16 17 18 19 20 21 22 23 24 25 26 27 28 29 30 31

**MOROS Y CRISTIANOS DE SAN BLAS.** En estas fechas, este popular barrio alicantino celebra sus espectaculares fiestas de Moros y Cristianos. Incluye todos los elementos típicos de las mismas: entradas: espléndidos desfiles de las comparsas ataviadas con vistosas vestimentas, embajadas, alardos y retretas, entre otros.

●●● **junio** /celebrados la segunda semana del mes.

1 2 3 4 5 6 7 8 9 10 11 12 13 14 15 16 17 18 19 20 21 22 23 24 25 26 27 28 29 30 31



**HOGUERAS DE SAN JUAN.** Fiesta de Interés Turístico Internacional que sume a la ciudad en unos días de alegría y celebraciones que se corresponden con las que son sus fiestas mayores. Incluyen actos tales como el Pregón, la “Plantà”, la Cabalgata del Ninot, desfiles y pasacalles en los diferentes barrios y el acto cumbre con el día de la “Cremà” el 24 de junio, en el que el fuego consume los monumentos fogueriles acompañado de la popular “banyà”.

Durante estos días se desarrolla también la tradicional feria taurina de San Juan. Tras los días grandes de la fiesta se da paso al concurso de fuegos artificiales disparados desde la playa del Cocó, al final del Postiguèt, que se prolongan hasta el día de San Pedro.

●●● junio 1 2 3 4 5 6 7 8 9 10 11 12 13 14 15 16 17 18 19 20 21 22 23 24 25 26 27 28 29 30

**MERCADO MEDIEVAL.** Última semana de junio o primera de julio: Mercado con productos de artesanía y alimentación. Se instala tras el Ayuntamiento, en las calles del casco antiguo.

●●● junio /última semana de junio o primera de julio.

1 2 3 4 5 6 7 8 9 10 11 12 13 14 15 16 17 18 19 20 21 22 23 24 25 26 27 28 29 30

**VIRGEN DEL CARMEN.** Procesión marítima en el Club de Regatas y la Isla de Tabarca en honor a la patrona de los marineros. Durante este mes se celebran diferentes eventos culturales y festivos en honor a la patrona.

●●● julio 1 2 3 4 5 6 7 8 9 10 11 12 13 14 15 16 17 18 19 20 21 22 23 24 25 26 27 28 29 30

**FIESTAS DE VERANO EN HONOR A LA VIRGEN DEL REMEDIO,** Patrona de la ciudad.

●●● agosto 1 2 3 4 5 6 7 8 9 10 11 12 13 14 15 16 17 18 19 20 21 22 23 24 25 26 27 28 29 30 31



*Borja López*



*Palmera de fuegos artificiales vista desde la playa del Postiguet.*





MOROS Y CRISTIANOS EN EL BARRIO DE ALTOZANO. Entrada mora y cristiana. Embajada mora y cristiana. Alardos y verbenas.

●●● agosto 1 2 3 4 5 6 7 8 9 10 11 12 13 14 15 16 17 18 19 20 21 22 23 24 25 26 27 28 29 30 31

MOROS Y CRISTIANOS EN EL BARRIO DE JOSÉ ANTONIO. Del 20 al 23.

●●● agosto 1 2 3 4 5 6 7 8 9 10 11 12 13 14 15 16 17 18 19 20 21 22 23 24 25 26 27 28 29 30 31

FIESTAS DEL RAVAL ROIG EN HONOR A LA VIRGEN DEL SOCORRO. Del 5 al 9. Fiestas de este popular barrio marinero de la ciudad situado frente a la playa del Postiguet en las que se realiza el reparto del “panquemao”, adorno de sus calles, verbenas y concursos gastronómicos.

●●● septiembre 1 2 3 4 5 6 7 8 9 10 11 12 13 14 15 16 17 18 19 20 21 22 23 24 25 26 27 28 29 30

SAN NICOLÁS. Espectaculares desfiles de moros y cristianos en el centro de la ciudad.

●●● diciembre 1 2 3 4 5 6 7 8 9 10 11 12 13 14 15 16 17 18 19 20 21 22 23 24 25 26 27 28 29 30 31

NAVIDAD. Durante las dos últimas semanas del año y la primera del Año Nuevo se celebran concursos de villancicos y corales, exposición de belenes y actividades lúdico-culturales de Hogueras en Nadal.

●●● diciembre 1 2 3 4 5 6 7 8 9 10 11 12 13 14 15 16 17 18 19 20 21 22 23 24 25 26 27 28 29 30 31

# deportes





La ciudad de Alicante dispone de una gran oferta de instalaciones deportivas, algunas de las cuales han acogido destacados eventos de carácter internacional como una fase clasificatoria del Eurobasket 2007 y una semifinal de la Copa Davis de tenis en 2004. Alicante además ha sido puerto base de las ediciones 2002 y 2007 de la Regata de Grandes Veleros (antigua Cutty Sark), ha acogido el Campeonato Mundial Offshore, los XVII Campeonatos del Mundo de Gimnasia Rítmica Deportiva, y el Mundial de Fútbol de 1982, entre otros. Además, después del éxito de la salida de la regata alrededor del mundo conocida como Volvo Ocean Race que tuvo lugar en Alicante en octubre 2008, la ciudad ha sido designada oficialmente puerto de salida de las tres próximas ediciones de esta importante competición. La ciudad recibe habitualmente a numerosos deportistas profesionales procedentes de toda Europa que aprovechan sus condiciones climáticas para mejorar su rendimiento en cualquier tipo de disciplina al aire libre. Todo ello, unido a la tradición y pujanza de deportes como el balonmano o el baloncesto, ha dotado a la ciudad de instalaciones para la práctica de diferentes actividades deportivas.

La mayor parte de las mismas, aparte de las existentes en los barrios de la ciudad, se concentran en la zona del Monte Tossal, donde están el Estadio José Rico Pérez, el Pabellón Municipal Central Pitiu Rochel, el Pabellón Municipal Rafael Pastor Micó, el Centro de Tecnificación, el Complejo de Piscinas Monte Tossal, la Ciudad Deportiva y las instalaciones del antiguo hipódromo de la ciudad acondicionadas para la práctica de diversos deportes.

La ciudad de Alicante destaca también por la posibilidad de realizar todo tipo de deportes y actividades náuticas, tales como vela, moto náutica, windsurf, y charter náutico. Dispone de una amplia oferta de campos de golf. Un ejemplo de ello son los campos de Alicante Golf, situado en la playa de San Juan, y el Plantío, cerca del aeropuerto, ambos de 18 hoyos. Además esta oferta se completa con dos campos, también de 18 hoyos, situados muy cerca de la ciudad.





## actividades náuticas

### REAL CLUB DE REGATAS

Muelle de Poniente, 3

☎ +34 965 921 250

✉ info@rcra.es

●●● www.rcra.es

### ESCUELA MEDITERRÁNEA DE VELA

Muelle 8, Zona Levante, Local 3

☎ +34 965 211 955

✉ info@escueladevela.com

●●● www.escueladevela.com

### CHARTER NAUTICO

#### La Reina Azul

Muelle de Levante, 6

Módulo 14, Local 2

☎ +34 965 146 887

✉ info@lareinaazul.com

●●● www.lareinaazul.com

#### Academia Náutica A La Mar

C/ San Fernando, 48

☎ +34 965 143 598

#### Alquila Vela

Marina Deportiva

☎ +34 656 90 75 13 - 677 37 37 43

✉ alquilavela@telefonica.net

●●● www.alquilavela.com

#### Arrendamientos Náuticos

Muelle de Levante, módulo 3, local 3

☎ +34 965 230 708

✉ info@annautica.com

●●● www.annautica.com

### ALQUILER MOTOS ACUÁTICAS

Jet Dream Adventure

Muelle de Levante (Frente gasolinera)

### ESCUELA NÁUTICA

#### Océano

C/ República Argentina, 55 Bajos

☎ +34 966 081 578 - 607 606 690

✉ oceanoalicante@ono.com

●●● www.academianauticaoceano.com

#### Cenautica

Muelle de Levante

☎ +34 965 120 371

✉ alicante@cenautica.com

●●● www.cenautica.com

### TRAVESIAS A LA ISLA DE TABARCA

#### Kontiki

Puerto de Alicante, s/n

☎ +34 686 994 539

✉ traspa1@hotmail.com

#### Flying Cruiser

Paseo del Puerto (al lado del Kontiki)

☎ +34 652 96 56 46

✉ info@flyingcruiser.com

●●● www.flyingcruiser.com

### EXCURSIONES EN CATAMARÁN

Magic Excursiones

Muelle de Levante, modulo 3 Oficina nº 5

☎ +34 966 423 066

✉ info@magicalicante.com

●●● www.magicalicante.com

### TRAVESIAS A BENIDORM E ISLA DE BENIDORM

Excursiones Marítimas Benidorm

Puerto de Alicante, s/n

☎ +34 965 850 052

✉ buzon@excursionesmaritimasbenidorm.com

●●● www.excursionesmaritimasbenidorm.com

### BUCEO, SUBMARINISMO

#### Escuela Mediterránea de Buceo

Muelle 8, Zona Levante, Planta 3

☎ +34 965 207 746 - 609 481 258

✉ info@alicantebuceo.com

●●● www.alicantebuceo.com

#### Aquaventura

C/ Devesa, 5

☎ +34 965 243 190

✉ joseaquaventura@gmail.com

●●● www.cenautica.com

#### Casco Antiguo

Plaza Navarro Rodrigo, 5

☎ +34 965 228 290

✉ alicante@subacqua.com

●●● www.cascoantiguo.com



# golf

## CLUB DE GOLF ALICANTE GOLF

Avda. Locutor Vicente Hipólito, 37  
Playa de San Juan  
03540 Alicante

☎ +34 965 153 794

• Fax +34 965 163 707

✉ clubgolf@alicantegolf.com

●●● www.alicantegolf.com

Características:

18 hoyos

Par 72

Recorrido: 6.236 metros

Diseñador: Severiano Ballesteros

## CAMPO DE GOLF EL PLANTÍO

Ctra. Antigua Alicante-Elche, km 3  
03114 Alicante

☎ +34 965 189 115 - 965 189 070

• Fax +34 965 189 105

✉ elplantiogolf@elplantio.com

●●● www.elplantio.com

Características:

Campo de golf "pay + play"

18 hoyos y 9 hoyos.

Par 72

Recorrido:

Diseñador: Manuel Ferry (2.000)

## CAMPO DE GOLF ALENDA GOLF

Autovía Alicante-Madrid, km 15  
03670 Monforte del Cid  
Alicante

☎ +34 965 620 521

• Fax +34 965 621 796

✉ cadymaster@alendagolf.com

●●● www.alendagolf.com

Características:

18 hoyos

Par 72

Recorrido: 6.360 metros

Diseñador: Rolan Favrat (1.997)

## GOLF & SPA BONALBA

Ptda. Bonalba, s/n  
03110 Mutxamel  
Alicante

☎ +34 965 955 955

• Fax +34 965 955 078

✉ golfbonalba@golfbonalba.com

●●● www.golfbonalba.com

Características:

18 hoyos

Par 72

Recorrido: 6.307 metros

Diseñador: Ramón Espinosa (1.995)



*Puerto deportivo de Alicante.*

# gastronomía



Como ciudad mediterránea que es, Alicante posee una gran variedad gastronómica basada en la dieta que coge el nombre del mar que baña sus costas. El arroz y los frutos del Mediterráneo y la huerta son los ingredientes principales de unos platos de entre los que destacan arroces tales como el arroz a banda, el arroz a la alicantina, el caldero y el arroz caldoso, con el pescado como elemento característico. La popular “olleta” representa el mejor ejemplo cocinado a base de verdura y legumbres.

Antes de sentarse a la mesa, los aperitivos son lo más indicado para ir abriendo el apetito. Para ello, nada mejor que las tradicionales tapas y los montaditos, que son unos bocadillos pequeños de origen alicantino que combinan carnes y salazones con verduras. Para acompañarlos, la “paloma” y el “cantabria”, bebidas tradicionales compuestas de anís seco con agua muy fría y licor de hierbas, respectivamente.

Uno de los platos más típicos de la tierra es sin duda el “esmorzaret alacantí”, a base de sardina salada, huevo frito y ñora, así como la “coca amb tonyina”, que es una jugosa empanada de atún. Cocas de otros tipos típicamente alicantinas también son la “coca boba” (dulce), la de “molletes” y la de tomate y sardinas.

El vino es otro de los elementos que no falta en la mesa alicantina para acompañar a sus platos. Buenos ejemplos de ello los tenemos en los magníficos vinos de la provincia, como los tintos de doble capa, los rosados y blancos jóvenes de uva monastrell, vermeta y gamatxa, o el Fondillón, que es un afamado vino añejo alicantino.



Y para el postre, también productos de la tierra: dátiles, rollitos de anís, frutos secos, helados y turrón. La oferta gastronómica alicantina se presenta también en forma de una gran variedad de bares y restaurantes, tanto por la diversidad de precios, que van desde los más populares hasta los más elitistas, como por la amplia oferta de estilos y tipos de cocina, pudiendo encontrar desde cualquier variedad típica española y la cocina más avanzada y experimental, hasta una gran diversidad de cocina internacional.



*Comida típica alicantina hecha con arroz.*

# comercio



Las principales zonas comerciales de la ciudad las representan los comercios existentes en la avenida de Maisonnave y sus alrededores y en la zona comprendida entre la avenida de Alfonso X El Sabio y la calle Gerona. En ambas es posible encontrar centros comerciales, como una gran variedad de boutiques, zapaterías y comercios especializados en diversas materias que satisfacen las necesidades del consumidor más exigente.

Se pueden encontrar también tiendas de productos típicos alicantinos situadas en la avda Alfonso X El Sabio, la calle Mayor en el Casco Antiguo, la calle Gerona y en otros lugares del centro de la ciudad.

A ello hay que añadir los centros comerciales situados en diferentes puntos de la ciudad que cuentan con una gran variedad de establecimientos en los que se ofrecen desde ropa, calzado y complementos hasta alimentación, pasando por las salas de cine. Los centros comerciales de este tipo son los de Puerta de Alicante, Panoramis, Plaza Mar 2, Gran Vía, Vistahermosa y Torre Golf.

Esta oferta comercial se ve complementada por los puestos de venta ambulante de artesanía de la Explanada y por los mercadillos que se instalan en diferentes zonas de la ciudad (La calle Teulada, Benalúa, Carolinas, Babel) los jueves y sábados por la mañana y el Mercado Central de lunes a sábado. Todo ello sin olvidar el rastrillo de los domingos frente al Ayuntamiento dedicado a la filatelia y a las antigüedades.





*Mercado Central de Alicante.*

# servicios





# hoteles

- 1** **HOTEL HOSPES AMÉRIGO \*\*\*\*\***  
C/. Rafael Altamira, 7. 03002 Alicante  
Situación: Centro Histórico. Habitaciones: 80  
☎ +34 965 146 570 • Fax: +34 965 146 571  
✉ amerigo@hospes.es  
●●● www.hospes.es
- 2** **HOTEL SIDI SAN JUAN \*\*\*\*\***  
C/. La Doblada, 8 Playa de San Juan. 03540 Alicante  
Situación: Cabo de la Huerta. Habitaciones: 176  
☎ +34 965 161 300 • Fax: +34 965 163 346  
✉ comercial@sidisanjung.com  
●●● www.hotelesidi.es
- 3** **HOTEL ABBA CENTRUM ALICANTE \*\*\*\*\***  
C/ Pintor Lorenzo Casanova, 31  
Situación: Cerca Estación Autobuses.  
Habitaciones: 150  
☎ +34 965 120 178 • Fax: +34 965 135 360  
✉ centrumalicante@abbahoteles.com  
●●● www.abbacentrumalicante.com
- 4** **HOTEL AC ALICANTE \*\*\*\*\***  
Avda. Elche, 3. 03008 Alicante. 03003 Alicante  
Situación: Alicante Sur. Habitaciones: 188  
☎ +34 965 120 178 • Fax: +34 965 135 360  
✉ aalicante@ac-hotels.com  
●●● www.ac-hotels.com
- 5** **EUROSTARS MEDITERRÁNEA PLAZA \*\*\*\*\***  
Plaza del Ayuntamiento, 6. 03002 Alicante  
Situación: Junto al Ayuntamiento.  
Habitaciones: 50  
☎ +34 965 210 188 • Fax: +34 965 206 750  
✉ reservas@eurostarsmediterraneaplaza.com  
●●● www.eurostarsmediterraneaplaza.com
- 6** **HESPERIA ALICANTE GOLF & SPA \*\*\*\*\***  
Avda. de las Naciones, s/n. 03540 Playa de San Juan.  
Situación: Alicante Centro. Habitaciones: 188  
☎ +34 965 235 000 • Fax +34 965 268 242  
✉ hotel@hesperia-alicante.com  
●●● www.hesperia-alicante.com
- 7** **HOTEL HESPERIA LUCENTUM \*\*\*\*\***  
Avda. Alfonso X el Sabio, 11. 03002 Alicante  
Situación: Alicante Centro. Habitaciones: 168  
☎ +34 966 590 700 • Fax: +34 966 590 710  
✉ hotel@hesperia-lucentum.com  
●●● www.hesperia-lucentum.com
- 8** **HOTEL HOLIDAY INN ALICANTE \*\*\*\*\***  
Avda. Cataluña, 20. Playa de San Juan. 03540 Alicante  
Situación: San Juan Playa. Habitaciones: 126  
☎ +34 965 156 185 • Fax: +34 965 153 936  
✉ hi.alicante@julbal.com  
●●● www.holidayinn.com
- 9** **HOTEL MELIA ALICANTE \*\*\*\*\***  
Plaza del Puerto, 3. 03001 Alicante  
Situación: Entre la playa de El Postiguet y el puerto.  
Habitaciones: 544  
☎ +34 965 205 000 • Fax: +34 965 140 296  
✉ melia.alicante@solmelia.com  
●●● www.solmelia.com
- 10** **HOTEL NH ALICANTE \*\*\*\*\***  
C/. México, 18. 03008 Alicante  
Situación: Alicante Sur. Habitaciones: 100  
☎ +34 965 108 140 • Fax: +34 965 110 655  
✉ nhalicante@nh-hotels.com  
●●● www.nh-hotels.com
- 11** **HOTEL SPA PORTA MARIS & SUITES DEL MAR \*\*\*\*\***  
Plaza Puerta del Mar, 3. 03002 Alicante  
Situación: Entre la playa de El Postiguet y el puerto.  
Habitaciones: 138  
☎ +34 965 147 021 • Fax: +34 965 216 945  
✉ reservas@hotelspapotamaris.com  
●●● www.hotelspapotamaris.com
- 12** **HOTEL TRYP GRAN SOL \*\*\*\*\***  
Rambla de Méndez Núñez, 3. 03002 Alicante  
Situación: En el centro, junto a la Explanada.  
Habitaciones: 123  
☎ +34 965 203 000 • Fax: +34 965 211 439  
✉ pedro.olivares@solmelia.com  
●●● www.solmelia.com
- 13** **HOTEL ALBAHÍA \*\*\*\*\***  
C/.Sol Naciente, 6. Albufereta. 03016 Alicante  
Situación: Primera línea junto playa de la Albufereta.  
Habitaciones: 93  
☎ +34 965 155 979 • Fax: +34 965 155 373  
✉ hotelalbahia@albahia.com  
●●● www.albahia.com
- 14** **HOTEL ALMIRANTE \*\*\*\*\***  
Avda. de Niza, 38. Playa de San Juan. 03540 Alicante  
Situación: Playa de San Juan. Habitaciones: 66  
☎ +34 965 650 112 • Fax: +34 965 657 169  
✉ info@hotelalmirante.com  
●●● www.hotelalmirante.com
- 15** **HOTEL CAMPANILE \*\*\*\*\***  
Avda. de Elche, 21. 03008 Alicante  
Situación: Cercano a la sede de la OAMI, el aeropuerto y las estaciones de tren y autobuses.  
Habitaciones: 84  
☎ +34 965 110 282 • Fax: +34 965 103 013  
✉ alicante@campanile.com  
●●● www.campanile.com

# hoteles

- 16** **HOTEL CASTILLA ALICANTE \*\*\***  
 Avda. Países Escandinavos 7. Playa de San Juan.  
 03540 Alicante  
 Situación: San Juan Playa. Habitaciones: 155  
 ☎ +34 965 151 001 • Fax: +34 965 162 061  
 ✉ info@hcastilla.com  
 ●●● www.alicantehotelcastilla.com
- 17** **HOTEL DANIYA \*\*\***  
 Avda. Denia, 133. . 03015 Alicante  
 Situación: En Vistahermosa.a la entrada de la ciudad desde Valencia  
 ☎ +34 965 150 309 • Fax: +34 965 150 593  
 ✉ reservas@hoteleuropaalicante.com  
 ●●● www.daniyahotels.com
- 18** **HOTEL EXPRESS BY HOLIDAY INN \*\*\***  
 Avda. de Elche, 112. 03008 Alicante  
 Situación: Junto a la sede de la OAMI, y entre el aeropuerto y el centro de la ciudad  
 Habitaciones: 120  
 ☎ +34 966 011 000 • Fax: +34 966 011 001  
 ✉ express.alicante@whgeu.com  
 ●●● www.expressbyholidayinn.es/alicantespain
- 19** **HOTEL TRYP GRAVINA CINCO \*\*\***  
 C/. Gravina, 5. 03001 Alicante  
 Situación: Cerca del Ayuntamiento y de la playa.  
 Habitaciones: 22  
 ☎ +34 965 147 317 • Fax: +34 965 141 935  
 ✉ tryp.alicante@solmelia.com  
 ●●● www.gravinacinco.com
- 20** **HOTEL MAYA ALICANTE \*\*\***  
 C/. Canónigo Penalva, s/n. 03002 Alicante  
 Situación: Cerca de la playa de El Postiguet.  
 Habitaciones: 195  
 ☎ +34 965 261 211 • Fax: +34 965 261 976  
 ✉ krisalicante@krishoteles.com  
 ●●● www.krishoteles.com
- 21** **HOTEL LA CITY \*\*\***  
 Avda. de Salamanca, 16. 03005 Alicante  
 Situación: Junto a la Estación de RENFE.  
 Habitaciones: 26  
 ☎ +34 965 131 973 • Fax: +34 965 132 482  
 ✉ info@lacityhotel.com  
 ●●● www.lacityhotel.com
- 22** **HOTEL LEUKA \*\*\***  
 C/. Segura, 23. 03004 Alicante  
 Situación: Cerca de la Plaza de los Luceros  
 Habitaciones: 106  
 ☎ +34 965 202 744 • Fax: +34 965 141 222  
 ✉ info@hotelleuka.com  
 ●●● www.hotelleuka.com
- 23** **HOTEL MIO CID \*\*\***  
 Avda. Costa Blanca, 22. Cabo de la Huerta. 03540  
 Situación: Cabo de la Huerta.  
 Habitaciones: 43  
 ☎ +34 965 152 700 • Fax: +34 965 265 226  
 ✉ info@miocid.infonegocio.com  
 ●●● www.hotelmiocid.com
- 24** **HOTEL NH CRISTAL \*\*\***  
 C/. Tomás López Torregrosa, 11. 03002 Alicante  
 Situación: Cerca de la Rambla Habitaciones: 85  
 ☎ +34 965 143 659 • Fax: +34 965 206 696  
 ✉ nhcristal@nh-hotels.com  
 ●●● www.nh-hoteles.com
- 25** **HOTEL TRYP CIUDAD DE ALICANTE \*\*\***  
 C/. Gravina, 9. 03002 Alicante  
 Situación: Cerca del Ayuntamiento y de la playa.  
 Habitaciones: 70  
 ☎ +34 965 210 700 • Fax: +34 965 210 976  
 ✉ tryp.alicante@solmelia.com  
 ●●● www.solmelia.com
- 26** **HOTEL BAHÍA \*\***  
 C/. Gravina, 16. 03002 Alicante  
 Situación: Frente a la playa de El Postiguet.  
 Habitaciones: 22  
 ☎ +34 965 206 522 • Fax: +34 965 206 602  
 ✉ info@hotelbahia.es  
 ●●● www.hotelbahia.es
- 27** **HOTEL CERVANTES \*\***  
 C/. Médico Pascual Pérez, 19. 03001 Alicante  
 Situación: En el centro de la ciudad.  
 Habitaciones: 30  
 ☎ +34 965 209 822 • Fax: +34 965 209 765  
 ✉ info@hotelesrc.com  
 ●●● www.hotelesrc.com
- 28** **HOTEL GOYA ALICANTE \*\***  
 C/. Maestro Bretón, 19. 03004 Alicante  
 Situación: En el centro de la ciudad.  
 Habitaciones: 84  
 ☎ +34 965 141 659 • Fax: +34 965 200 130  
 ✉ info@centrotelgoya.com  
 ●●● www.hotelgoyadealicante.es
- 29** **HOTEL RAMBLA \*\***  
 Rambla de Méndez Núñez, 9. 03004 Alicante  
 Situación: En el centro de la ciudad.  
 Habitaciones: 46  
 ☎ +34 965 144 580 • Fax: +34 965 144 684  
 ✉ reservas@hotelrambla.com  
 ●●● www.hotelrambla.com





## hoteles

- 30** **HOTEL EL ALAMO** \*  
C/. San Fernando, 56. 03001 Alicante  
Situación: En el centro de la ciudad.  
Habitaciones: 38  
☎ +34 965 218 355 • Fax: +34 965 218 355  
✉ info@hotelalamo.com  
●●● www.hotelalamo.com
- 31** **HOTEL IBIS ALICANTE AGUAMARGA** \*  
Avda. de Elche, 114. 03008 Alicante  
Situación: Junto a las oficinas de la OAMI y muy cerca del aeropuerto de El Altet.  
Habitaciones: 84  
☎ +34 965 108 040 • Fax: +34 965 289 250  
✉ h3200@accor.com  
●●● www.accor.com
- 32** **HOTEL MARÍTIMO** \*  
C/. Valdés, 13. 03001 Alicante  
Situación: En el centro de la ciudad.  
Habitaciones: 18  
☎ +34 965 143 722 • Fax: +34 965 204 538  
✉ hotelmartimo@mrtn.e.telefonica.net  
●●● www.hmartimo.com
- 33** **HOTEL RIALTO** \*  
C/. Castaños, 30. 03001 Alicante  
Situación: En el centro de la ciudad.  
Habitaciones: 30  
☎ +34 965 206 433 • Fax: +34 965 141 367  
✉ hotelrialto30@hotmail.com
- 34** **HOTEL SAN REMO** \*  
C/. Navas, 30. 03001 Alicante  
Situación: En el centro de la ciudad.  
Habitaciones: 27  
☎ +34 965 209 500 • Fax: +34 965 209 668  
✉ info@hotelsanremo.net  
●●● www.hotelsanremo.net





## hostales

### CATALUÑA \*\*

C/. Gerona, 11. 03001 Alicante  
 ☎ +34 965 207 366  
 • Fax +34 965 143 357  
 ✉ [hostalcatalunya@ono.com](mailto:hostalcatalunya@ono.com)

### ESTUDIOTEL ALICANTE \*\*

C/. Poeta Vila y Blanco, 4. 03003 Alicante  
 ☎ +34 965 212 011  
 • Fax: +34 965 218 414  
 ✉ [hotel@estudiotelalicante.com](mailto:hotel@estudiotelalicante.com)  
 ●●● [www.estudiotelalicante.com](http://www.estudiotelalicante.com)

### ETAP HOTEL \*\*

Avda. de Elche, 114. 03008 Alicante  
 ☎ +34 965 109 053  
 • Fax: +34 965 109 054  
 ✉ [h3511@accor.com](mailto:h3511@accor.com)  
 ●●● [www.etaphotel.com](http://www.etaphotel.com)

### LA LONJA \*\*

C/. Capitán Segarra, 10. 03004 Alicante  
 ☎/Fax +34 965 203 433  
 ✉ [reservas@lalonjahostal.onored.com](mailto:reservas@lalonjahostal.onored.com)  
 ●●● [www.lalonjahostal.onored.com](http://www.lalonjahostal.onored.com)

### BAHÍA BLANCA \*

Urb. Bahía del Rey.  
 C/ Elisa Tomás Yusti, s/n.  
 Cabo de la Huerta, 03540 Alicante  
 ☎/Fax +34 965 160 037  
 ●●● [www.hostalbahia blanca.es](http://www.hostalbahia blanca.es)

### CAMPOY \*

C/. Capitán Segarra, 25. 03004 Alicante  
 ☎ +34 965 208 624  
 • Fax: +34 965 201 473

### LES MONGES PALACE \*

C/. San Agustín, 4. 03001 Alicante  
 ☎ +34 965 215 046  
 • Fax: +34 965 147 189  
 ✉ [info@lesmonges.es](mailto:info@lesmonges.es)  
 ●●● [www.lesmonges.es](http://www.lesmonges.es)

### MONT ROYAL \*

C/ Tridente, 27.  
 Cabo de las Huertas, 03540 Alicante  
 ☎ +34 965 160 411  
 • Fax: +34 965 268 535  
 ✉ [correo@complejomontroyal.com](mailto:correo@complejomontroyal.com)  
 ●●● [www.complejomontroyal.com](http://www.complejomontroyal.com)

### NOY \*

Partida de Bacarot, s/n. 03114, Alicante  
 ☎ +34 965 189 043 • +34 647 837 308

### SAN FERNANDO \*

C/ San Fernando, 34. 03001, Alicante  
 ☎ +34 965 142 690  
 • Fax: +34 965 140 451  
 ✉ [hostalsanfernando@hotmail.com](mailto:hostalsanfernando@hotmail.com)  
 ●●● [www.hostalsanfernando.com](http://www.hostalsanfernando.com)

### VENTURA \*

C/ San Fernando, 10. 03001, Alicante  
 ☎ +34 965 208 337  
 • Fax: +34 965 208 337

## apartamentos

### OASIS PLANTÍO GOLF

Ctra. Antigua Alicante - Elche, km 3  
 03114 Alicante  
 ☎ +34 965 286 828  
 Fax +34 965 104 138  
 ✉ [plantio@hotelesoasis.com](mailto:plantio@hotelesoasis.com)

### AGENCIA CLUB DEL MAR

Avd. San Sebastián, 10, Local 3.  
 Playa de San Juan, 03540 Alicante  
 ☎/Fax +34 965 161 430  
 ✉ [correo@agenciaclubdelmar.com](mailto:correo@agenciaclubdelmar.com)  
 ●●● [www.agenciaclubdelmar.com](http://www.agenciaclubdelmar.com)

### CITRAC

Avd. Bruselas, 10, Edif. Concorde.  
 Playa de San Juan,  
 03540 Alicante  
 ☎ +34 965 163 492  
 Fax +34 965 162 422  
 ✉ [contact@citrac.com](mailto:contact@citrac.com)  
 ●●● [www.citrac.com](http://www.citrac.com)

### ESTUDIOTEL ALICANTE

C/. Poeta Vila y Blanco, 4.  
 03003 Alicante  
 ☎ +34 965 212 011  
 • Fax: +34 965 218 414  
 ✉ [hotel@estudiotelalicante.com](mailto:hotel@estudiotelalicante.com)  
 ●●● [www.estudiotelalicante.com](http://www.estudiotelalicante.com)

### SANDOVAL SERVICIOS INMOBILIARIOS

Avd. Holanda, 5. Local 15.  
 Playa de San Juan, 03540 Alicante  
 ☎ +34 965 165 517 - 965 263 337  
 • Fax: +34 965 263 337  
 ✉ [inmosandoval@infonegocio.com](mailto:inmosandoval@infonegocio.com)  
 ●●● [www.inmosandoval.com](http://www.inmosandoval.com)  
**EDDY PEÑA RAMIREZ**  
 C/. Virgen del Socorro, 50.  
 03002 Alicante  
 ☎ +34 965 266 407 - 609 109 027  
 • Fax: +34 965 266 407  
 ✉ [apto\\_mediterra@telefonica.net](mailto:apto_mediterra@telefonica.net)  
 ●●● [www.apartamentosmediterraneo.es](http://www.apartamentosmediterraneo.es)

### APARTAMENTOS PLAZA

C/. Rafael Terol, 10.  
 03001 Alicante  
 ☎ +34 678 457 351  
 ✉ [apartamentos.plaza@gmail.com](mailto:apartamentos.plaza@gmail.com)

### APARTAMENTOS SAN NICOLÁS

C/. San José, 5 - 1º E  
 03008 Alicante  
 ☎/Fax +34 965 140 112  
 ✉ [casasannicolas@yahoo.es](mailto:casasannicolas@yahoo.es)  
 ●●● [www.casasannicolas.com](http://www.casasannicolas.com)

### BAHÍA DEL SOL

Glorieta Reino Unido, 17.  
 03008 Alicante  
 ☎ +34 902 431 854 - 650 201 569  
 ✉ [ventas@bahiadelsol.es](mailto:ventas@bahiadelsol.es)  
 ●●● [www.bahiadelsol.es](http://www.bahiadelsol.es)



## pensiones

### ALICANTE-SAN NICOLÁS

C/. San Nicolás, 14. ☎ +34 965 217 039

✉ reservas@alicantesanicolas.com

●●● www.alicantesanicolas.com

### AYUNTAMIENTO

Plaza del Ayuntamiento, 3. ☎ +34 965 216 223

✉ pension\_ayuntamiento@yahoo.com

●●● www.pensionayuntamiento.com

### CASA MIGUEL

C/. Poeta Quintana, 4. ☎ +34 965 218 471

✉ casamiguel@hospedajesmateos.com

●●● www.hospedajesmateos.com

### EL MAR

C/. Jorge Juan, 23. ☎ +34 965 214 156

### FAJARDO

C/. San Fernando, 48. ☎ +34 965 209 094

### GALICIA

C/. Arquitecto Morell, 1. ☎ +34 965 925 093

### GUEST HOUSE

C/. Segura, 20. ☎ +34 965 203 394

✉ roomstourist@hotmail.com

●●● www.guesthousealicante.com

### H3

Ctra. Ocaña, 86. ☎ +34 965 114 545

✉ info@h3hotel.com

●●● www.h3hotel.com

### LA MILAGROSA

C/. Villavieja, 8. ☎ +34 965 216 918

✉ pension@hostallamilagrosa.com

●●● www.hostallamilagrosa.com

### MATEOS

C/. San Vicente, 49. ☎ +34 965 203 822

✉ pensionmateos@hospedajesmateos.com

●●● www.hospedajesmateos.com

### MAYOR

C/. Mayor, 5. ☎ +34 965 201 383

### METIDJA

Rambla Méndez Núñez, 26. ☎ +34 965 143 617

### MÉXICO

C/. General Primo de Rivera, 10. ☎ +34 965 209 307

✉ mexrooms@lix.intercom.es

●●● www.ctv.es/USERS/mexrooms/

### MILÁN

C/. San Fernando, 6. ☎ +34 965 201 124

### NAVIZCA

C/. Rafael Terol, 22. ☎ +34 965 202 729

### POPEYE

C/. Reyes Católicos, 16. ☎ +34 965 130 060

### PORTUGAL

C/. Portugal, 26. ☎ +34 965 929 244

✉ pensionportugal@ono.com

●●● www.pensionportugal.es

### SANTA LUCIA

Avda. Dr. Gadea, 6. ☎ +34 965 142 798

## centros comerciales

### EL CORTE INGLÉS

Avda. Maisonnave, 53.

☎ +34 965 925 001

### EL CORTE INGLÉS

Avda. Federico Soto, 1.

☎ +34 965 925 001

### FNAC

Avda. Estación.

☎ +34 966 010 100

### GRAN VÍA

C/. José García Sellés, 2.

☎ +34 965 250 642

### CARREFOUR (SAN JUAN)

Ctra. Valencia, km 89.

☎ +34 965 652 950

### CENTRO C. PANORAMIS

Muelle de Poniente, s/n.

☎ +34 965 989 300

### PUERTA DE ALICANTE

Avda. Lorenzo Carbonell, s/n.

☎ +34 965 112 169

### CENTRO VISTAHERMOSA

C/. A. Ramos Carratalá, s/n.

☎ +34 965 261 589

### PLAZA MAR 2

Avda. Denia, 1.

☎ +34 965 268 557

### TORRE GOLF

Avda. Historiador Vicente Ramos

Esq. Avda de Ansaldo

## productos típicos de alimentación

### CUQUET DE LLUM

*Alimentos naturales y licores.*

C/. Carratalá, 20.

☎ +34 667 210 525 - 966 308 686

●●● [www.gratisweb.com/cuquetdellum/](http://www.gratisweb.com/cuquetdellum/)

### ESPI

*Turrone artesanos y productos típicos de Alicante.*

C/. López Torregrosa, 17.

☎ +34 965 214 441

●●● [www.turronesespi.com](http://www.turronesespi.com)

### TECLO

*Turrone, tortas y dulces de Alicante.*

C./Mayor, 23.

☎ +34 965 201 115

●●● [www.turronesteclo.es](http://www.turronesteclo.es)

### KIOSKO DE TURRONES "SIRVENT"

*Turrone artesanos y productos típicos de Alicante.*

Avd. Alfonso el Sabio (delante del Mercado Central).

☎ +34 636 599 133

### A. MONERRIS SIRVENT

*Turrone y helados.*

Avda. Alfonso el Sabio, 16

☎ +34 965 217 535

### KIOSKO DE TURRONES

#### E. CANDELA ESPÍ

*Turrone artesanos y productos típicos de Alicante.*

Avd. Alfonso el Sabio (delante del Mercado Central).

☎ +34 637 494 625

### BARDISA Y CÍA. S.L.

*Quesos, jamones, embutidos y vinos.*

C/. Capitán Segarra, 12

☎ +34 965 211 289 - 965 211 783

●●● [www.bardisa.net](http://www.bardisa.net)

### TURRONES 1880

*Turrone y productos típicos de Alicante.*

C/. Mayor, 9.

☎ +34 965 219 281

●●● [www.turron1880.com](http://www.turron1880.com)

### BODEGAS SELECCIÓN

*Vinos y licore tradicionales.*

C/. Italia, 4.

☎ +34 965 921 738

●●● [www.bodegaseleccion.com](http://www.bodegaseleccion.com)

### BODEGAS BERNARDINO

*Vinos y licore tradicionales.*

C/. Foglietti, 36.

☎ +34 965 280 873

### HELADOS ALACANT

*Turrone, embutidos, licore y otros productos típicos.*

C/. Pascual Pérez, 40.

●●● [www.heladosalacant.com](http://www.heladosalacant.com)

### BOUTIQUE LA GRANADINA

*Productos típicos de la provincia de Alicante.*

C/. Gerona, 7.

☎ +34 965 211 151

### EL CLUB DEL GOURMET DE EL CORTE INGLÉS

Av. Maisonnave, 53.

Av. Federico Soto, 1 y 3.

☎ +34 902 195 227

●●● [www.elcorteingles.es](http://www.elcorteingles.es)

## mercados

### MERCADOS MUNICIPALES

De lunes a viernes: 7 a 14.30 horas

Sábados: 7.30 a 15 horas

### MERCADO CENTRAL

Avda. Alfonso X el sabio, 8.

☎ +34 965 140 763

### MERCADILLOS

Jueves y sábados, de 8 a 14 horas

(Babel, Benalúa, Carolinas y Calle Teulada)

### MERCADO CAROLINAS

C/ San Mateo, 23.

☎ +34 965 253 961

### MERCADO BENALÚA

C/ Pérez Medina, 2.

☎ +34 965 130 225

### MERCADO BABEL

C/ Asilo, s/n.

☎ +34 965 103 452

### MERCADO CALLE TEULADA

C/ Teulada, s/n.

### GUÍAS TURÍSTICAS

AGUITUR - [www.aguitur.eu](http://www.aguitur.eu)

TURIGUÍAS - [www.turiguiasalicante.com](http://www.turiguiasalicante.com)



## alquiler de automóviles

**AURIGA RENT A CAR**  
Aeropuerto Internacional "El Altet" ☎  
+34 965 687 918 • + 34 965 687 919  
●●● www.aurigacar.com

**ATESA**  
Estación de RENFE  
Avda. Salamanca, local 14  
☎ +34 902 100 101 • + 34 965 123 396  
Aeropuerto Internacional "El Altet"  
☎ +34 965 682 526 ●●● www.atesa.es

**AUTOMÓVILES GOMIS**  
Avda. Dénia, s/n  
☎ +34 965 152 510  
●●● www.automovilesgomis.com

**AUTISA SERVICIOS**  
Partida Fontcalent, s/n  
☎ +34 965 116 808 ●●● www.autisa.es

**AVAL RENT A CAR**  
C/ Colombia, 8  
☎ +34 902 024 262  
Fax: +34 965 134 629 ●●● www.avis.es

**AVIS - ESTACIÓN DE RENFE**  
Avda. Salamanca, s/n  
☎ +34 902 180 854 - 965 126 258  
Fax: +34 965 468 331  
●●● www.avalalicante.com

**CELTA CAR**  
C/ Rosa de los Vientos, 5  
☎ +34 965 102 772

**CENTAURO**  
Aeropuerto Internacional "El Altet"  
☎ +34 902 104 103 • + 34 965 681 092  
Fax: +34 965 681 574  
●●● www.centauro.net

**DIESEL CAR**  
Avda. Dénia, 151  
☎ +34 965 162 633 Fax: +34 965 265 188

**ELITE CAR**  
C/ Francisco Verdú, 55 bajo  
☎ +34 965 257 432  
Fax: +34 965 256 022  
●●● www.elitecar-alicante.com

**EUROPCAR**  
Aeropuerto Internacional "El Altet".  
☎ +34 902 105 055  
Fax: +34 965 685 592  
●●● www.europcar.es

**GOLD CAR**  
Aeropuerto Internacional "El Altet"  
☎ +34 966 919 318 ●●● www.goldcar.es

**HERTZ**  
C/ Bono Guarner, 2  
☎ +34 965 922 587  
Aeropuerto Internacional "El Altet"  
☎ +34 965 682 760  
●●● www.hertz.es

**PRIMERCARS**  
Avda. de Orihuela, 4  
☎ +34 965 982 194  
●●● www.primercars.com

**PRIMOTI**  
C/ta. de Ocaña, 37  
☎ +34 965 113 207 - 902 152 706  
●●● www.primoti.com

**RECORD RENT A CAR**  
Aeropuerto Internacional "El Altet"  
☎ +34 902 123 002 • + 34 966 919 016  
●●● www.recordrentacar.com

**SOL-MAR**  
Aeropuerto Internacional "El Altet"  
☎ +34 966 461 000 • + 34 966 919 340  
●●● www.solmar.es

## cines

**AANA**  
C/ Pascual Pérez, 44- 46.  
☎ +34 965 218 972

**ABC GRAN VIA**  
C/ J. García Selles, 2.  
☎ +34 965 249 621

**ASTORIA**  
Plaza del Carmen, 16.  
☎ +34 965 215 666  
●●● www.cinesastoria.com

**CINEBOX**  
Centro Comercial Vistahermosa.  
☎ +34 902 463 269  
●●● www.cinebox.es

**CINEBOX**  
Centro Comercial Plaza Mar 2.  
☎ +34 902 221 636  
●●● www.cinebox.es

**CINESA PANORAMIS**  
Muelle de Poniente, 6.  
☎ +34 902 333 231  
●●● www.cinesa.es

**YELMO CINES**  
Centro Comercial Puerta de Alicante.  
☎ +34 902 220 922

**NAVAS**  
C/ Las Navas, 37.  
☎ +34 965 213 084

## restaurantes

### NOU MANOLÍN

Especialidad: Cocina mediterránea de mercado.

C/ Villegas, 3 - 03001 Alicante

☎ +34 965 200 368

### MONASTRELL

Especialidad: Cocina mediterránea elaborada. Cocina de autor.

C/ San Fernando, 10 - 03002 Alicante

☎ +34 965 200 363

### PIRIPI

Especialidad: Cocina mediterránea de mercado.

Avda. Oscar Esplá, 30 - 03003 Alicante

☎ +34 965 227 940

### DÁRSENA

Especialidad: Arroces, pescados y mariscos.

Marina deportiva - Muelle de levante, 6 - 03001 Alicante

☎ +34 965 207 399

### MAESTRAL

Especialidad: Cocina mediterránea de autor.

C/ Andalucía, 18 Esq. Duque de Ribas - 03016 Alicante

☎ +34 965 164 618

### EMILIO

Especialidad: Mariscos, pescados y arroces.

Avda. Caja de Ahorros, 16 - 03016 Alicante

☎ +34 965 155 556

### GOVANA

Especialidad: Arroces y pescados rustidera.

C/ Doctor Gómez Ulla, 5 - 03003 Alicante

☎ +34 965 218 250

### PACHÁ

Especialidad: Arroces, carnes a la brasa y mariscos.

C/ Haroldo Parres, 6 - 03013 Alicante

☎ +34 965 211 938

### EL BOCAITO

Especialidad: Cocina mediterránea, mariscos, pescados y arroces.

C/ Isabel la Católica, 22 Esq. Foglietti - 03007 Alicante

☎ +34 965 922 630

### CÉSAR ANCA

Especialidad: Cocina creativa de autor.

C/ General Lacy, 12 (Bulevar Plaza) - 03003 Alicante

☎ +34 965 124 362

### LA CANTERA

Especialidad: Cocina mediterránea. Avda. Villajoyosa, 6 - 03016 Alicante

☎ +34 965 263 606

### VALENCIA ONCE

Especialidad: Cocina de mercado.

C/ Valencia, 11 - 03012 Alicante

☎ +34 965 211 309

### LA ERETA

Especialidad: Cocina mediterránea de autor.

Parque de La Ereta. Monte Benacantil.

- 03001 Alicante

☎ +34 965 143 250

### EL CANTÓ

Especialidad: Cocina mediterránea, tapeo.

C/ Alemania, 26 - 03003 Alicante

☎ +34 965 925 650

### LA CASONA ALICANTINA

Especialidad: Ibéricos, mariscos y cabrito asado.

C/ Mayor, 14 - 03002 Alicante

☎ +34 965 212 482

### IBÉRICOS

Especialidad: Jamón, ibéricos y cocina manchega.

C/ Gerona, 5 - 03001 Alicante

☎ +34 965 213 008

### JUMILLANO

Especialidad: Cocina mediterránea de mercado.

C/ César Elguezabal, 62 - 64 - 03001 Alicante

☎ +34 965 212 964

### MESÓN DE LABRADORES

Especialidad: Cocina de mercado.

C/ labradores, 19 - 03002 Alicante

☎ +34 965 204 846

### ALDEBARÁN

Especialidad: Arroces y cocina alicantina.

Real Club de Regatas. Muelle de

poniente, 1 - 03001 Alicante

☎ +34 965 123 130

### PUERTO CACHITO

Especialidad: Arroces y cocina mediterránea.

C.C. Panoramis. Marina de Poniente - 03001 Alicante

☎ +34 965 989 353

### TAPELIA

Especialidad: Arroces.

C/ Portugal, 35 - 03003 Alicante

☎ +34 965 122 098

### TRAGALLUM

Especialidad: Cocina mediterránea a la carta.

C/ Poeta Campos Vasallo, 33 - 03001 Alicante

☎ +34 658 188 188

### LA MAESTRA

Especialidad: Cocina mediterránea y arroces.

C/ Valdés, 10 - 03001 Alicante

☎ +34 965 206 057





## restaurantes

### RESTAURANTE DE EL CASINO

Especialidad: Cocina mediterránea y regional.  
Explanada de España, 16 - 03001 Alicante  
☎ +34 965 140 055

### EL RACÓ DEL PLÁ

Especialidad: Cocina mediterránea y regional.  
C/ Doctor Nieto, 42 - 03013 Alicante  
☎ +34 965 219 373

### ISLA MARINA

Especialidad: Cocina mediterránea, carnes y pescados.  
Avda. Villajoyosa, s/n - 03016 Alicante  
☎ +34 965 265 728

### ÁTICO

Especialidad: Cocina mediterránea.  
C/ San José, 10 - 03002 Alicante  
☎ +34 965 201 951

### LA TABERNA DEL GOURMET

Especialidad: Cocina alicantina y delicatessen.  
C/ San Fernando, 10 - 03002 Alicante  
☎ +34 965 204 233

### EL JARDÍN DE GALICIA

Especialidad: marisquería, carnes y pescados.  
Avda. Maisonave, 33 - 03003 Alicante  
☎ +34 965 120 161

### CHAPEAU

Especialidad: Cocina española.  
C/ General O'Donell, 17 - 03003 Alicante  
☎ +34 965 922 448

### NOU PALAS

Especialidad: Pastas y carnes.  
Avda. de la Estación, 9 - 03003 Alicante  
☎ +34 965 227 555

### EL CALDERO

Especialidad: Caldero de pescado y bogavante.  
C/ Virgen del Socorro, 68 - 03002 Alicante  
☎ +34 965 163 812

### LOLITA SPOON

Cocina mediterránea y autor.  
Luceros, 12 - 03005 Alicante  
☎ +34 965 134 509  
info@lolitarestaurante.es

### AUBERGE DE FRANCE

Especialidad: Cocina mediterránea y francesa.  
C/ Flora de España, 32 - 03016 La Albufereta Alicante  
☎ +34 965 260 602

### ESTELLA

Especialidad: Cocina navarro-francesa.  
Avda. Costa Blanca, 125 - 03540 Playa de San Juan Alicante  
☎ +34 965 160 407

## transportes

### AEROPUERTO

AEROPUERTO INTERNACIONAL "EL ALTET"  
☎ +34 966 919 100  
☎ +34 966 919 400  
Fax: +34 966 919 354  
●●● www.aena.es

### TRENES

#### ESTACIÓN DE TREN (RENFE)

Avda. Salamanca, s/n  
Destinos nacionales  
☎ +34 902 240 202  
Destinos internacionales  
☎ +34 902 243 402  
●●● www.renfe.es

#### TRENET

Destinos a la costa norte de la provincia de Alicante.  
☎ +34 900 720 472  
☎ +34 965 262 233  
●●● www.fgvalicante.com

#### TRANVÍA

☎ +34 900 720 472  
☎ +34 965 262 233  
●●● www.fgvalicante.com

### AUTOBUSES

ESTACIÓN DE AUTOBUSES DE ALICANTE  
C/ Portugal, 17  
Destinos provinciales, nacionales e internacionales.  
☎ +34 965 130 700  
●●● www.alicante-ayto.es/trafico

#### AUTOBUSES URBANOS DE ALICANTE (TAM)

C/ Diaz Moreu, 6  
☎ +34 965 140 936  
●●● www.subus.es

### TAXIS

#### TELE TAXI

☎ +34 965 101 611

#### RADIO TAXI

☎ +34 965 252 511

#### ÁREA TAXI

☎ +34 965 910 591

## consulados

### ALEMANIA

Plaza Calvo Sotelo, 1- 2, 5º  
03001 Alicante  
☎ +34 965 217 060

### ARGELIA

C/ Pintor Velazquez, 32  
03004 Alicante  
☎ +34 965 229 944  
●●● www.mae.dz

### BÉLGICA

Explanada de España, 1. 5º  
03002 Alicante  
☎ +34 965 929 147  
●●● www.diplomatie.be

### BRASIL

C/ Reyes Católicos, 31  
Edificio Rex 2º B  
03003 Alicante  
☎ +34 965 928 852

### DINAMARCA

Plaza Calvo Sotelo, 3-5º B  
03001 Alicante  
☎ +34 965 207 938

### ECUADOR

C/ Poeta Quintana, 2. Entreplanta  
03004 Alicante  
☎ +34 965 147 003

### FINLANDIA

Avda. Los Almendros, 37. 2º Izq.  
03501 Benidorm (Alicante)  
☎ +34 965 866 942

### FRANCIA

C/ Alberola, 1, 7 Entslo. A  
03007 Alicante  
☎ +34 965 125 813  
●●● www.consulfrance-madrid.org

### GRAN BRETAÑA

Plaza Calvo Sotelo, 1- 2, 1º  
03001 Alicante  
☎ +34 965 216 022  
✉ mail@fco.gov.uk

### GUATEMALA

C/ Los Álamos, 36  
03550 San Juan - Alicante  
☎ +34 965 655 594  
✉ javiergamicaollantes@yahoo.es

### IRLANDA

Crta. Madrid, km 4  
(Mercalicante - Pabellón Multiservicio)  
03007 Alicante  
☎ +34 965 107 485

### ITALIA

Avda. Benito Pérez Galdos, 9 y 11  
03004 Alicante  
☎ +34 965 141 133

### LUXEMBURGO

Avda. Juan Bautista Lafora, 3 - 4º  
03002 Alicante  
☎ +34 965 205 333  
●●● www.ayela-abogados.com

### MARRUECOS

C/ Duque de Zaragoza, 4. 5º Dcha  
03002 Alicante  
☎ +34 965 213 533  
✉ consulado@farach.com

### MÉXICO

Avda. Doctor Gadea, 9  
03003 Alicante  
☎ +34 965 229 314  
✉ consulmexal1@hotmail.com

### NORUEGA

C/ Portugal, 33  
03501 Alicante  
☎ +34 965 138 400

### PAÍSES BAJOS

Avda. Ramón y Cajal, 3.3º Izq.  
03001 Alicante  
☎ +34 965 212 175

### REPÚBLICA DOMINICANA

C/ Virgen del Socorro, 50  
03002 Alicante  
☎ +34 965 151 897

### SUECIA

C/ Virgen de la Paloma  
Playa del Cura, 4.  
03182 Torrevieja - Alicante  
☎ +34 965 705 646

## oficinas de turismo

**TOURIST INFO ALICANTE CENTRO**  
ESTACIÓN DE AUTOBUSES  
C/ Portugal, 17 bajo  
☎ +34 965 929 802 • Fax: +34 965 920 112  
✉ alicantecentro@touristinfo.net  
●●● www.alicanteturismo.com

**TOURIST INFO EXPLANADA DE ESPAÑA**  
EDIFICIO CARBONELL  
Explanada de España, 1  
☎ +34 965 147 038 • Fax: +34 965 215 694  
✉ turismo@alicanteturismo.com  
●●● www.alicanteturismo.com

**TOURIST INFO ALICANTE RENFE**  
ESTACIÓN DE TREN RENFE  
Avda. Salamanca, s/n  
☎ +34 965 125 633  
✉ turismo@alicanteturismo.com  
●●● www.alicanteturismo.com

**TOURIST INFO ALICANTE**  
Rambla Méndez Núñez, 23  
☎ +34 965 200 000 • Fax: +34 965 200 243  
✉ alicante@touristinfo.net

**TOURIST INFO ALICANTE UNIVERSIDAD**  
Sociedad de Relaciones Internacionales  
Universidad de Alicante - Campus San Vicente

**TOURIST INFO PLAYA SAN JUAN**  
(sólo periodo estival)  
PLAYA DE SAN JUAN  
Avda. de Niza, s/n  
✉ turismo@alicanteturismo.com  
●●● www.alicanteturismo.com



## teléfonos de interés

AEROPUERTO	966.919.000	I.T.V. (inspección Técnica de Vehículos)	902.196.196
AGUAS	900.717.717	JEFATURA PROVINCIAL DE TRÁFICO	965.125.466
AMBULATORIO	965.938.000	OBJETOS PERDIDOS	965.149.969
ARCHIVO MUNICIPAL	965.140.870	OFICINA INFORMACIÓN AL CONSUMIDOR	965.230.276
ÁREA DE SERVICIOS	965.149.316	PABELLÓN DE DEPORTES	965.916.012
AYUNTAMIENTO	965.149.292	PALACIO DE CONGRESOS	965.261.011
BOMBEROS	080	PASAPORTE	965.228.851
BUTANO	965.125.900	PATRONATO DE TURISMO	965.143.452
CLÍNICA VISTAHERMOSA	965.268.000	POLICÍA	091
SANATORIO PERPETUO SOCORRO	965.201.100	POLICÍA AUTONÓMICA	965.935.398
COMISARÍA DE POLICÍA	965.148.888	POLICÍA LOCAL	965.107.200
CRUZ ROJA	965.252.525	PROTECCIÓN CIVIL	965.920.007
DIPUTACIÓN PROVINCIAL	965.988.900	PSIQUIÁTRICO PENITENCIARIO	965.102.222
DNI	965.228.851	SANIDAD	965.230.279
ESTACIÓN DE AUTOBUSES	965.130.700	TELEFONO DE LA ESPERANZA	965.131.122
ESTACIÓN DE FERROCARRIL (RENFE)	902.240.202	RADIO TAXI	965.252.511
ESTACIÓN FGV (ALICANTE-DÉNIA)	900.720.472	TAXI ÁREA	965.910.591
GUARDIA CIVIL	062	TELE TAXI	965.101.611
GUARDIA CIVIL DE TRÁFICO	965.242.702	TOURIST INFO AUTOBUSES	965.929.802
HOSPITAL GENERAL	965.938.300	TOURIST INFO EXPLANADA DE ESPAÑA	965 147 038
HOSPITAL CLÍNICO SAN JUAN	965.938.700	TOURIST INFO RAMBLA	965.200.000
IBERDROLA	901.202.020	URGENCIAS MÉDICAS	965.247.600
SERVEF	965.927.940		



**ALICANTE**  
PATRONATO MUNICIPAL  
DE TURISMO Y PLAYAS



Excmo. Ayuntamiento  
de Alicante



**ALICANTE**  
2008-2009  
VUELTA AL MUNDO A VELA



**MÁS INFORMACIÓN:**  
 ☎ +34 965 929 802  
 📠 +34 965 920 112  
 ✉ turismo@alicanteturismo.com  
 ●●● www.alicanteturismo.com

Edición 2009