



TERMINO MUNICIPAL DE ONIL

TERMINO MUNICIPAL DE BIAR

TERMINO MUNICIPAL DE IBI

TERMINO MUNICIPAL DE JIJONA

TERMINO MUNICIPAL DE SAX

TERMINO MUNICIPAL DE PETREL

TERMINO MUNICIPAL DE TIBI

TERMINO MUNICIPAL DE AGOST

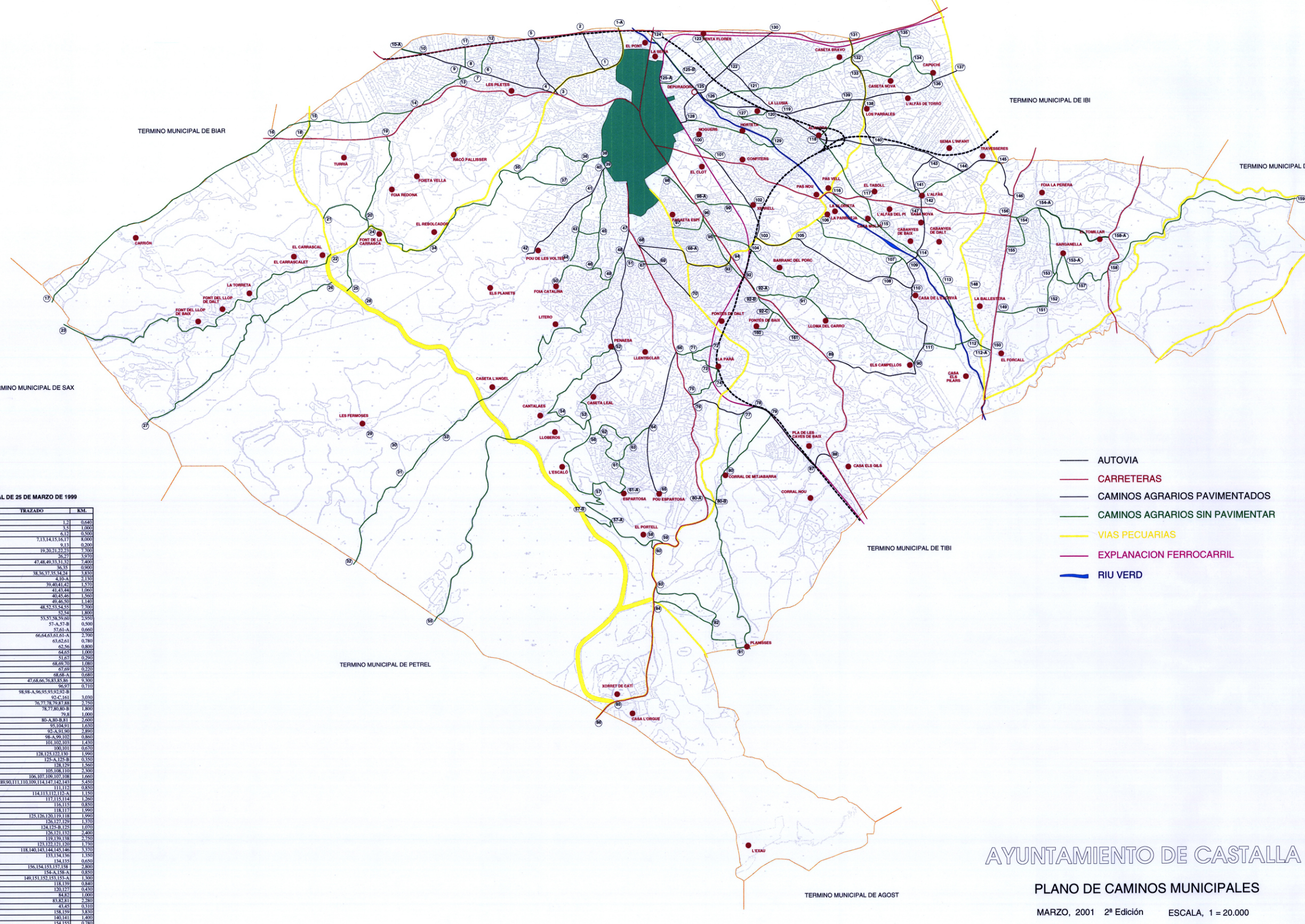

- AUTOVIA
- CARRETERAS
- CAMINOS AGRARIOS PAVIMENTADOS
- CAMINOS AGRARIOS SIN PAVIMENTAR
- VIAS PECUARIAS
- EXPLANACION FERROCARRIL
- RIU VERD

APROBADO POR PLENO MUNICIPAL DE 25 DE MARZO DE 1999

Nº	DENOMINACION	TRAZADO	KM.
1	Cami de l'Ermi	1,2	0,640
2	Cami Costera la Margal	3,5	1,000
3	Cami del Barranquet la Sala	6,12	0,500
4	Cami de Saix	7,13,14,15,16,17	8,000
5	Cami de la Font de la Carrasca	9,13	0,200
6	Cami del Carrascal - Font del Llop	19,20,21,22,23	7,000
7	Cami del Troc de Roquesa	6,27	3,970
8	Cami de Verca	47,48,49,53,53,53	7,400
9	Cami de la cantera de les Gratinianes	36,35	0,500
10	Cami del Revolcador - Font de la Carrasca	38,36,37,35,34,24	3,830
11	Cami de Biar	4,10,4	2,130
12	Cami de les Voltes	39,40,41,42	1,570
13	Cami de la Fota	41,43,44	1,660
14	Cami de la Llerena	40,45,46	1,560
15	Cami de la Fota Catalana	49,46,50	1,140
16	Cami de l'Esquinal	48,52,53,54,55	7,000
17	Cami de Camblans	52,54	1,800
18	Cami de l'Escala	53,57,58,59,60	2,900
19	Cami de l'Espartosa	57-A,57-B	0,500
20	Cami de l'Espartosa	66,64,63,61,61-A	2,700
21	Cami de l'Espartosa	63,62,61	0,780
22	Cami de l'Espartosa	62,56	0,800
23	Cami de l'Espartosa	64,65	1,000
24	Cami de l'Espartosa	61,63	0,590
25	Cami de les Llorens de Fontes	68,69,70	1,800
26	Travessera Ctra. de Cati - Cami les Llorens	67,69	0,270
27	Travessera Ctra. de Cati - Vereda de Cati	68,68-A	0,680
28	Ctra. de Cati	47,68,66,76,83,8,86	8,300
29	Travessera Ctra. CV-815 - Parata Espi	96,97	0,710
30	Cami d'Alcant	98,98-A,96,95,93,92,92-B	3,030
31	Cami del Pla de les Caves	76,77,78,79,87,88	2,750
32	Cami del Corral de Mitjabarra	78,77,80,80-B	1,800
33	Cami de Plimisses	79,81	1,400
34	Cami del Barranc del Porc	80-A,80-B,81	2,600
35	Cami de la Llerena del Curo	85,104,91	1,630
36	Travessera del Xerrell	92-A,1,90	2,800
37	Cami del Xerrell	98-A,99,102	0,860
38	Cami de Pimisses	101,102,103	1,430
39	Cami de Pimisses	100,101	0,670
40	Cami d'Ibi	128,125,122,130	1,990
41	Cami de la Riera	125-A,125-B	0,350
42	Cami de l'Horteta - Molí Ban	128,129	1,560
43	Cami de la casa de l'Escrua	105,108,110	2,300
44	Cami de la Parroquia al Campello - Alfia	106,107,106,107,108	1,660
45	Cami dels Campello a Alfia	89,90,111,110,109,114,141,142,143	5,450
46	Cami de l'Horta Vella	111,112	0,850
47	Cami de Cabanyes al Forcall	114,113,112,112-A	1,150
48	Cami del Taboll a Cabanyes de Baix	111,115,114	1,260
49	Cami del Pla a la Casa Molot	116,115	0,850
50	Cami d'Almarrà al Taboll	118,117	1,990
51	Cami d'Almarrà	125,126,120,119,118	1,990
52	Cami de l'Horta d'Almarrà	126,127,129	1,370
53	Cami dels Molins	124,125-B,125	1,070
54	Cami de la Casca Brava	129,121,133	2,490
55	Cami de Capuchí	119,130,138	2,750
56	Cami de la Venta Flores a la Llerena	123,122,121,120	1,790
57	Cami del Soterrich	118,140,141,144,145,146	3,770
58	Cami de la Caseta Nova	133,134,136	1,350
59	Cami de Saraganella	156,154,153,152,158	2,800
60	Cami del Tomillar	154-A,158-A	0,850
61	Cami de la Ballestrera a Saraganella	149,151,152,153,153-A	1,500
62	Cami d'Almarrà a Cami de Capuchí	118,139	0,940
63	Cami de la Llerena	120,127	0,430
64	Cami del Pla de la neu de Plimisses	84,82	1,000
65	Cami Ctra. Cati - Plimisses	83,82,81	2,260
66	Travessera Fota - Llerena	43,45	0,310
67	Cami de Vivans	158,159	3,830
68	Cami vell de l'Alfa	140,141	1,400
69	Cami de les Barraques	154,155	0,780
70	Cami de la Para	66,71,73,74,75	1,418
71	Cami de Fontés de Baix al d'Alcant	71,72	0,324
72	Cami de Fontés de Baix al d'Alcant	160,92-C	0,350

AYUNTAMIENTO DE CASTALLA

PLANO DE CAMINOS MUNICIPALES

MARZO, 2001 2ª Edición ESCALA, 1 = 20.000

REDACTOR : JUAN FCO. CERDÀ BORDERA, I.T.O.P. MUNICIPAL