

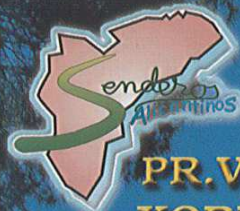

Castillo de Castalla.



Camino del Despeñador a l'Alt de Castalla.



18

PR.V-141 XORRET DE CATÍ - CASA TÁPENA



Ermita de Santa Ana.



DIPUTACIÓN PROVINCIAL



CENTRO EXCURSIONISTA ELDENSE



EXCMO. AYTO. DE ELDA



F. D. E. M. E. C. V.

PR.V-141 XORRET DE CATÍ - CASA TÁPENA

PUNTOS DIRECTRICES

- 1 XORRET DE CATÍ (900 m)
- 2 COLLADO DEL PORTELL (1.097 m)
- 3 DESPEÑADOR (1.261 m)
- 4 L'ALT DE CASTALLA (1.107 m)
- 5 COLLADO DE ROQUE (1.007 m)
- 6 CASTALLA (675 m)
- 7 CASA TÁPENA (ONIL) (750 m)

DATOS TÉCNICOS

TIEMPO TOTAL: 5h 15'
 DISTANCIA TOTAL: 19,900 km
 DESNIVEL TOTAL, ASCENSO: 520 m
 DESNIVEL TOTAL, DESCENSO: 675 m
 DIFICULTAD: FÁCIL, aunque itinerario de largo recorrido.
 CARTOGRAFÍA: MAPAS I.G.N. 1:25000.Hojas: 846 I I (Ibi), 846-III (Sax) y 846-IV (Tibi), MAPA S.G.EJÉRCITO 1:50000. Hoja 846 (Ibi)

DISTANCIAS		PARCIAL Km	ACUMUL Km
1-2	XORRET DE CATÍ-COLLADO DEL PORTELL	2,600	2,600
2-3	COLLADO DEL PORTELL-DESPEÑADOR	1,400	4,00
3-4	DESPEÑADOR-L'ALT DE CASTALLA	3,550	7,550
4-5	L'ALT DE CASTALLA-COLLADO DE ROQUE	0,450	8,000
5-6	COLLADO DE ROQUE-CASTALLA	7,000	15,000
6-7	CASTALLA-CASA TÁPENA (ONIL)	4,900	19,900
DISTANCIA TOTAL KM.			19,900

HORARIO		PARCIAL	ACUMUL
1-2	XORRET DE CATÍ-COLLADO DEL PORTELL	45'	45'
2-3	COLLADO DEL PORTELL-DESPEÑADOR	30'	1h 15'
3-4	DESPEÑADOR-L'ALT DE CASTALLA	1 h	2h 15'
4-5	L'ALT DE CASTALLA-COLLADO DE ROQUE	15'	2h 30'
5-6	COLLADO DE ROQUE-CASTALLA	1 h 30'	4 h
6-7	CASTALLA-CASA TÁPENA (ONIL)	1 h 15'	5h 15'
TIEMPO TOTAL			5h 15'

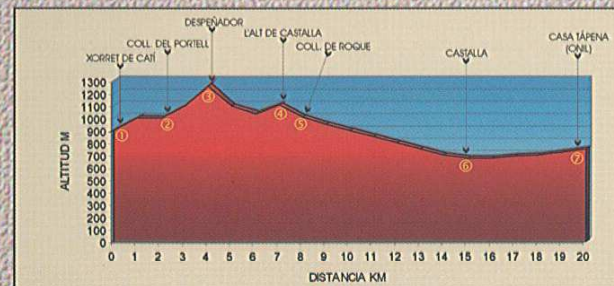

TEJALIN®

Tejidos Técnicos para calzado y marroquinería

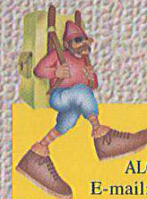

SILVOTURISMO MEDITERRANEO, S.L.

Teléfono 965 376 231 - 676 490 701

ALQUILER DE CABAÑAS - QUADS - ACTIVIDADES - CAMPAMENTOS

E-mail: correo@silvoturismo.com • Web: www.silvoturismo.com

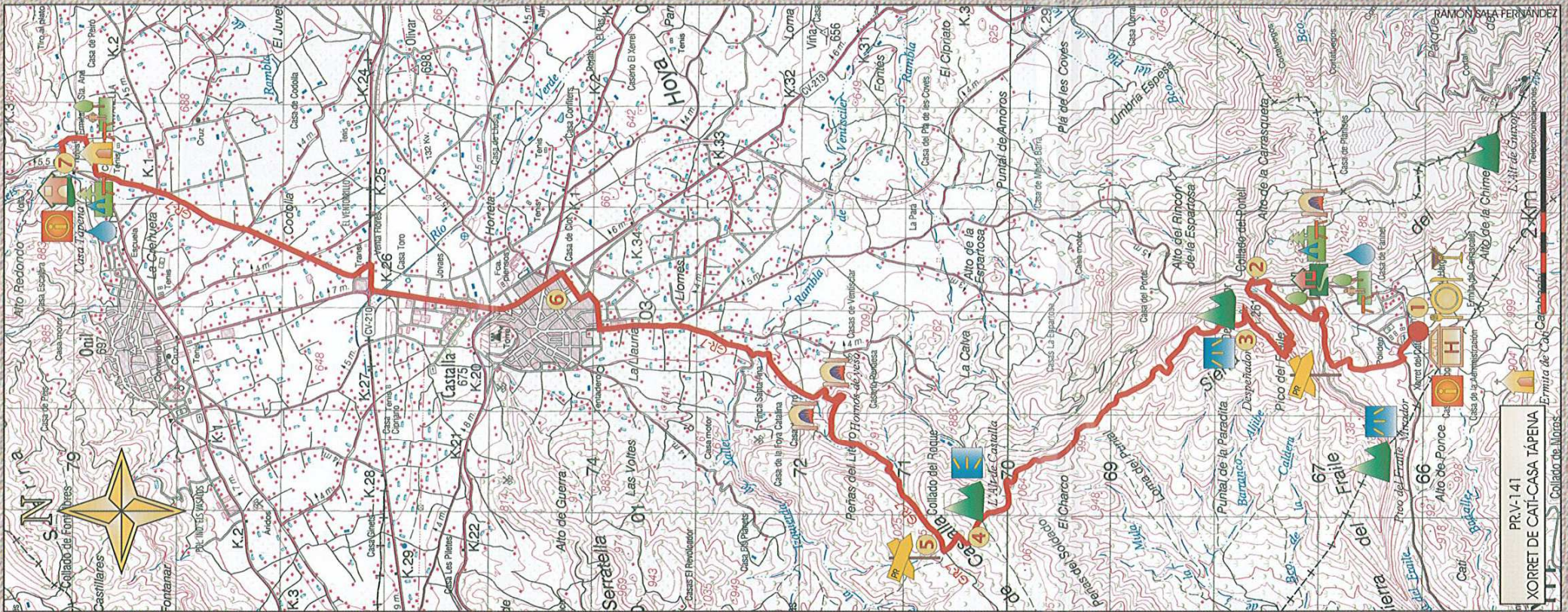

Itinerario lineal que conecta el valle de Cati con el Área Recreativa de la Ermita de Santa Ana y la Zona de Acampada de Casa Tàpema, ambas al pie de la sierra de Onil y l'Alt del Biscoi. Larga, pero sugestiva caminata que nos permitirá conjugar la variedad cromática del bosque con el rojo calizo de las cumbres; la altivez desmesurada de almenadas torres, destacando airosas sobre el cielo azul, con las vastas planicies de la Foia de Castalla. En fin, recorrido de cimas y llanuras, de historia, de pueblos y trabajo...

DESCRIPCIÓN DEL ITINERARIO

Desde el **Hotel Xorret de Cati (900 m)** seguiremos la carretera en dirección a Petrer (O). A unos 200 m la abandonaremos, girando a la derecha por el camino que parte en clara componente N. El itinerario, hasta la cumbre del Despeñador, es coincidente con el PR.V-28, por el que, una vez rehusado el desvío al Mirador de Cati y Pico del Fraile, seguiremos hacia el E, pasando por la Zona de Acampada y el Refugio de Montaña, desde donde continuaremos al **Collado del Portell (1.097 m) (2,600 km) (45')**.

En el collado abandonaremos la carretera y por la izquierda (O), pasando junto al depósito de agua, ascenderemos por preciosa senda hasta la cumbre del **Despeñador (1.261 m) (4,000 km) (1h 15')**.

Desde la cumbre proseguiremos por camino hacia el NO, dando vistas frente a nosotros a l'Alt de Castalla y la sierra de l'Arguènyia,

mientras que por nuestra izquierda (O), el panorama se nos abre hacia Petrer, Elda y las sierras de el Cavall, Bolón, Camara, La Umbria, Salinas, El Carche... De este modo, tras un primer descenso en fuerte pendiente, por el camino a tramos pedregoso, ascenderemos seguidamente a l'**Alt de Castalla**, desde donde podremos acercarnos a la amplia cumbre y disfrutar de una bella perspectiva de la comarca de la Foia de Castalla **(1.107 m) (7,550 km) (2h 15')**.

Seguiremos el descenso y en pocos minutos confluiremos con un camino transversal (GR-7) que, por la derecha (NE) nos conducirá de inmediato hasta las ruinas de la **Casa del Àngel** y el **Collado de Roque (1.007 m) (8,000 km) (2h 30')**.

Por el nuevo camino, ancho y cómodo, descenderemos paulatinamente entre espeso bosque de pinos junto a las Peñas y Casa de Litero. Poco después llegaremos hasta unos interesantísimos hornos de yeso, La Yesera, por desgracia en lamentable estado de abandono. Tras cruzar la rambla de Sallent llegaremos a **Castalla**, población presidida por su inexpugnable castillo, enhiesto en lo alto de un cerro **(675 m) (15,000 km) (4h)**.

Cruzaremos la ciudad, bien circundándola, siguiendo las marcas del GR-7, o bien por su casco urbano, abandonándola por la carretera de Onil hasta una rotonda bajo la autovía. Siguiendo por la antigua carretera Biar-Ibi unos 200 m, sentido Ibi, giraremos a la izquierda (N) por la Vereda Real conocida también como Senda de Valencia.

Por el nuevo camino, en suave ascenso, y dando vistas a la

industrial población de Onil, llegaremos al final de nuestro recorrido, en el **Área Recreativa de la Ermita de Santa Ana y la Zona de Acampada de Casa Tàpema**, donde deberemos prever los vehículos de apoyo para el regreso **(750 m) (19,900 km) (5h 15')**.



Onil. Casa Tàpema.